

Verarbeitendes Gewerbe

Bauhauptgewerbe

Großhandel

Einzelhandel

Dienstleistungen

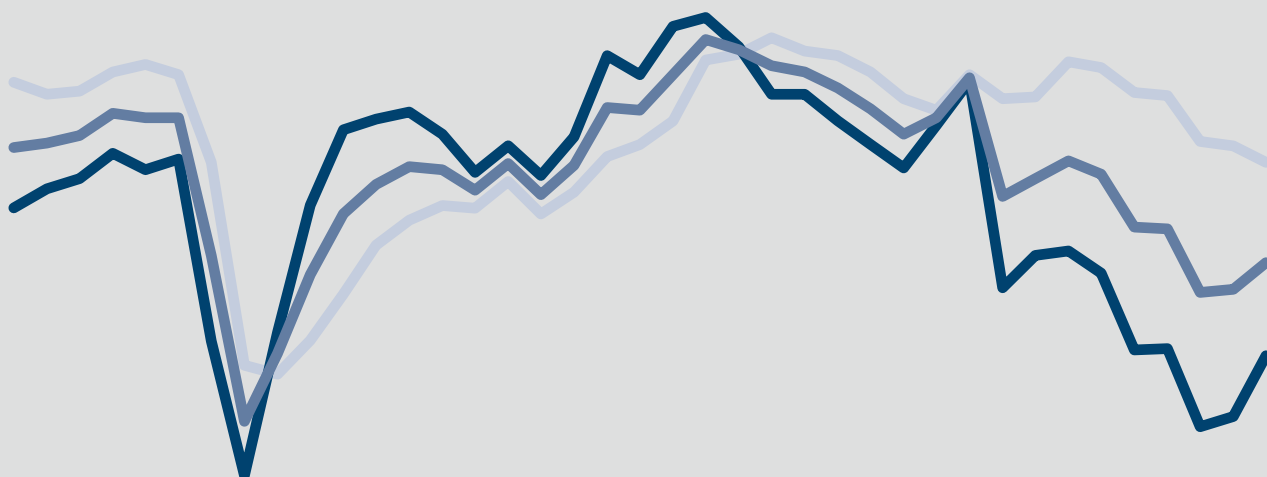

ifo Konjunkturumfragen Juli 2024

Deutschland¹

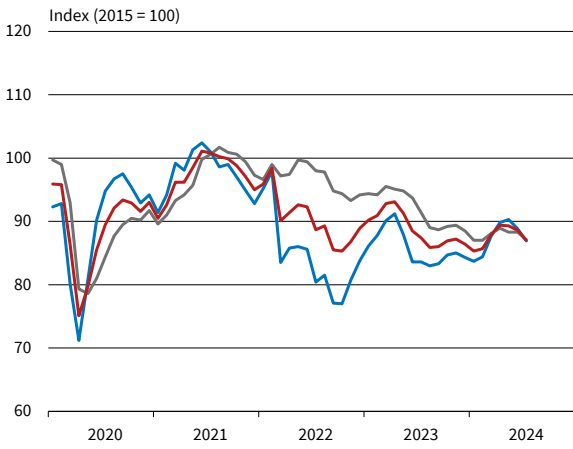

Verarbeitendes Gewerbe

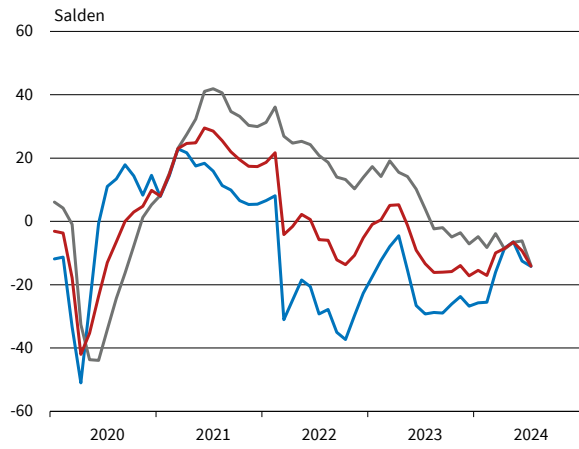

Bauhauptgewerbe

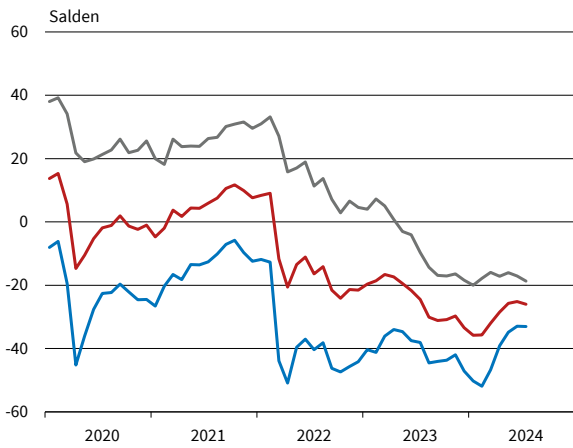

Großhandel

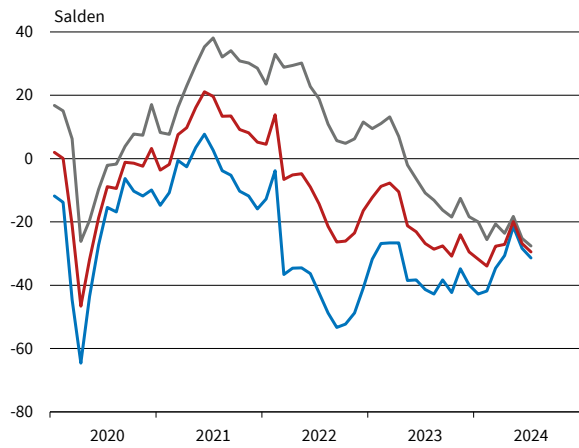

Einzelhandel

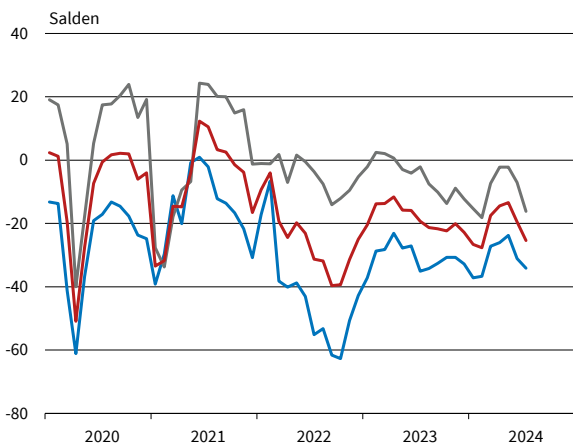

Dienstleistungen²

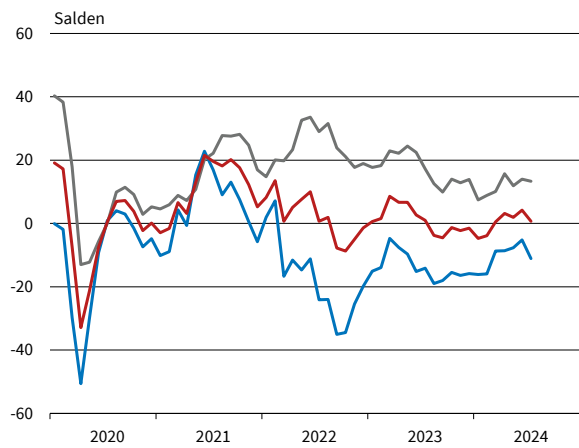

— Geschäftsklima — Geschäftslage — Geschäftserwartungen

* Werte saisonbereinigt mit X-13 ARIMA-SEATS.

¹ Verarbeitendes Gewerbe, Dienstleistungen, Bauhauptgewerbe, Groß- und Einzelhandel.

² Ohne Handel, Kreditgewerbe, Leasing, Versicherungen und Staat.

Bereich	Beurteilung und Entwicklung im Berichtsmonat							Pläne und Erwartungen			
	Geschäftslage Beurteilung	Produktion im Vormonat	Fertigwarenlager Beurteilung	Nachfragesituation im Vormonat	Auftragsbestand (In- und Ausland) im Vormonat	Inlandsverk.preise Beurteilung	Inlandsverk.preise im Vormonat	Produktion für die nächsten 3 Monate	Inlandsverk.preise für die nächsten 3 Monate	Exportgeschäft	Geschäftsentwickl. für 6 Monate
Erläuterungen: Die Gesamtfläche jedes Feldes entspricht 100 % der Antworten der meldenden Firmen. Die Balkenunterteilung gibt die unterschiedliche Häufigkeit der Antworten wieder. (Firmenmeldungen in %)	<div style="display: flex; justify-content: space-between;"> gut befriedigend bzw. saisonüblich schlecht </div>	<div style="display: flex; justify-content: space-between;"> lebhafter unverändert schwächer </div>	<div style="display: flex; justify-content: space-between;"> zu klein ausreichend bzw. Lagerh. nicht üblich zu groß </div>	<div style="display: flex; justify-content: space-between;"> besser unverändert schlechter </div>	<div style="display: flex; justify-content: space-between;"> höher etwa gleich bzw. nicht üblich niedriger </div>	<div style="display: flex; justify-content: space-between;"> verhältnismäßig groß ausreichend bzw. nicht üblich zu klein </div>	<div style="display: flex; justify-content: space-between;"> erhöht nicht verändert gesenkt </div>	<div style="display: flex; justify-content: space-between;"> Erhöhung keine Veränderung bzw. nicht üblich Rückgang </div>	<div style="display: flex; justify-content: space-between;"> Erhöhung keine Veränderung Rückgang </div>	<div style="display: flex; justify-content: space-between;"> Zunahme keine Veränderung bzw. kein Export Abnahme </div>	<div style="display: flex; justify-content: space-between;"> günstiger etwa gleich ungünstiger </div>
Verarbeitendes Gewerbe	[Stacked bar chart data]										
Vorleistungsgüter	[Stacked bar chart data]										
Investitionsgüter	[Stacked bar chart data]										
Konsumgüter	[Stacked bar chart data]										
Ernährungsgewerbe und Tabakverarbeitung	[Stacked bar chart data]										
Herst. von Textilien	[Stacked bar chart data]										
Herst. v. Holz-, Flecht-, Korb- u. Korkwaren (oh. Möbel)	[Stacked bar chart data]										
Herst. v. Papier, Pappe u. Waren daraus	[Stacked bar chart data]										
Druckerzeugnisse und Vervielfältigung	[Stacked bar chart data]										
Chemische Industrie	[Stacked bar chart data]										
Gummi- u. Kunststoffwaren	[Stacked bar chart data]										
Glasgewerbe, Keramik und Verarbeitung von Steinen und Erden	[Stacked bar chart data]										
Metallerzeugung u. -bearbeitung	[Stacked bar chart data]										
Metallerzeugnisse	[Stacked bar chart data]										
Datenverarbeitungsgeräte und elektronische u. optische Erzeugn.	[Stacked bar chart data]										
Elektrische Ausrüstungen	[Stacked bar chart data]										
Maschinenbau	[Stacked bar chart data]										
Kraftwagen und Kraftwagenteile	[Stacked bar chart data]										
Herst. von Möbeln	[Stacked bar chart data]										

VERARBEITENDES GEWERBE

Berichtsmonat	07/23	08/23	09/23	10/23	11/23	12/23	01/24	02/24	03/24	04/24	05/24	06/24	07/24
Verarbeitendes Gewerbe													
Geschäftsklima	-13,4	-16,1	-16,0	-15,8	-13,9	-17,2	-15,5	-17,1	-10,0	-8,5	-6,5	-9,3	-14,1
Geschäftslage	3,9	-2,4	-2,0	-4,9	-3,6	-7,1	-4,8	-8,2	-3,9	-8,7	-6,6	-6,2	-13,9
Geschäftserwartungen	-29,2	-28,8	-29,0	-26,1	-23,7	-26,8	-25,7	-25,5	-16,0	-8,4	-6,4	-12,5	-14,2
Auftragsbestandsbeurteilung	-13,6	-20,9	-18,3	-21,3	-22,2	-25,5	-27,6	-29,6	-29,6	-33,8	-30,4	-27,4	-30,4
Produktionspläne	-9,2	-9,3	-7,5	-9,2	-8,8	-6,8	-12,1	-11,5	-6,8	-1,8	-3,8	-8,2	-7,1
Exportserwartungen	-4,8	-5,5	-9,8	-5,9	-3,8	-6,7	-8,0	-6,2	-0,8	-1,6	0,1	-1,3	-1,7
Kapazitätsauslastung (%)	83,0			82,0			81,1			80,2			77,5
Vorleistungsgüter													
Geschäftsklima	-20,5	-22,6	-26,2	-21,9	-20,0	-27,4	-24,7	-23,9	-21,6	-18,9	-14,7	-16,3	-19,4
Geschäftslage	-11,6	-16,2	-20,8	-19,2	-15,2	-21,7	-15,3	-18,6	-16,6	-20,2	-17,3	-17,2	-24,8
Geschäftserwartungen	-29,1	-28,8	-31,5	-24,7	-24,7	-33,0	-33,7	-29,1	-26,5	-17,6	-12,0	-15,3	-13,7
Auftragsbestandsbeurteilung	-35,1	-39,8	-39,0	-41,6	-41,0	-41,8	-43,4	-44,2	-44,6	-40,5	-42,7	-46,5	-46,9
Produktionspläne	-22,3	-19,1	-20,3	-16,4	-14,6	-16,3	-17,4	-17,4	-13,9	-5,9	-4,3	-8,1	-8,9
Exportserwartungen	-17,7	-7,4	-17,9	-16,3	-11,7	-18,0	-16,9	-8,4	-11,8	-3,7	-1,6	-7,5	-7,7
Kapazitätsauslastung (%)	79,1			77,9			77,4			76,8			75,1
Investitionsgüter													
Geschäftsklima	-5,6	-16,4	-11,5	-14,7	-13,3	-15,7	-11,5	-14,9	-8,5	-8,2	-8,7	-4,4	-8,5
Geschäftslage	21,1	8,7	13,3	7,9	8,9	6,1	10,3	3,3	5,7	-0,3	-6,5	-1,8	-8,1
Geschäftserwartungen	-29,1	-38,5	-33,4	-34,9	-33,2	-35,1	-31,0	-31,6	-21,6	-15,9	-10,8	-7,0	-8,9
Auftragsbestandsbeurteilung	12,9	3,0	8,1	4,0	1,5	-5,2	-9,4	-15,2	-17,0	-20,9	-21,1	-9,8	-12,8
Produktionspläne	6,5	3,5	8,8	-7,3	-12,7	-2,8	-5,8	-7,4	-4,7	-1,4	-8,8	-6,6	-3,7
Exportserwartungen	-5,6	-4,9	-7,4	-6,4	-3,3	-9,3	-3,6	-8,9	6,0	4,3	8,6	4,7	-2,6
Kapazitätsauslastung (%)	88,4			84,8			85,8			85,3			72,9
Konsumgüter (ohne Ernährungsgewerbe)													
Geschäftsklima	-10,4	-11,8	-10,1	-14,3	-12,5	-11,4	-14,4	-15,2	-8,4	-10,5	-4,2	-9,8	-6,7
Geschäftslage	-8,3	-11,7	-9,0	-16,6	-13,7	-15,7	-11,3	-10,0	-7,3	-13,6	-1,3	-10,8	-12,6
Geschäftserwartungen	-12,5	-11,9	-11,1	-11,9	-11,3	-7,0	-17,5	-20,2	-9,5	-7,3	-7,0	-8,7	-0,7
Auftragsbestandsbeurteilung	-34,1	-34,3	-38,1	-34,6	-37,7	-37,7	-32,4	-35,5	-31,6	-34,1	-22,6	-23,4	-34,9
Produktionspläne	-9,9	-7,3	-8,7	1,2	-7,8	-5,1	-4,4	-6,1	7,8	8,7	7,9	-0,6	-4,6
Exportserwartungen	-0,5	-5,3	-3,6	-4,1	-6,3	-5,1	-3,0	2,3	12,0	7,9	0,5	6,0	2,5
Kapazitätsauslastung (%)	80,1			79,0			79,9			81,0			74,4
Nahrungs- und Genussmittel													
Geschäftsklima	-6,6	-11,2	-3,9	-2,3	1,4	-1,1	1,3	4,5	15,2	-3,1	11,1	-9,2	-3,0
Geschäftslage	12,9	-1,9	10,5	13,7	14,2	14,0	19,6	14,3	37,4	5,9	29,7	9,3	4,8
Geschäftserwartungen	-24,3	-20,1	-17,3	-17,2	-10,6	-15,1	-15,4	-4,8	-4,9	-11,8	-6,0	-26,1	-10,5
Auftragsbestandsbeurteilung	-11,2	-15,4	-13,6	-10,6	-15,6	-15,3	-7,5	-10,7	-9,1	-17,9	-15,6	-16,8	-20,7
Produktionspläne	4,3	-0,6	-0,2	8,4	21,0	9,6	-13,9	5,6	8,7	9,9	0,9	-4,5	-2,1
Exportserwartungen	9,7	9,3	6,3	12,8	15,6	19,1	15,0	9,2	14,0	3,4	9,6	0,4	-4,0
Kapazitätsauslastung (%)	82,1			83,6			82,3			81,0			82,3
Maschinenbau													
Geschäftsklima	-6,9	-14,0	-11,8	-16,5	-13,5	-15,2	-22,3	-25,4	-19,5	-15,2	-11,0	-12,2	-13,7
Geschäftslage	17,5	7,7	11,7	4,0	3,6	4,2	-5,1	-9,6	-9,3	-15,5	-13,5	-13,7	-16,7
Geschäftserwartungen	-28,6	-33,3	-32,7	-35,0	-29,3	-32,8	-38,0	-39,9	-29,1	-14,9	-8,5	-10,8	-10,7
Auftragsbestandsbeurteilung	8,3	-2,3	-7,0	-10,1	-16,4	-10,1	-23,2	-27,8	-24,2	-23,3	-25,7	-25,4	-32,6
Produktionspläne	-6,0	-11,5	-14,3	-13,1	-13,7	-21,0	-21,7	-25,1	-20,5	-8,2	-9,5	-9,5	-8,0
Exportserwartungen	-10,1	-11,0	-13,0	-12,1	-10,7	-12,3	-10,3	-16,5	-2,5	-1,7	-1,4	-0,4	-2,0
Kapazitätsauslastung (%)	88,3			85,8			85,4			83,4			78,9
Kraftwagen und Kraftwagenteile													
Geschäftsklima	-14,5	-17,3	-13,8	-16,1	-16,3	-15,7	-7,4	-10,5	-5,8	-1,8	-8,6	-9,5	-18,3
Geschäftslage	20,4	13,0	21,2	10,6	15,9	10,3	12,7	11,7	8,0	8,6	-4,2	3,2	-6,8
Geschäftserwartungen	-43,9	-43,3	-43,3	-39,5	-43,7	-38,6	-25,6	-30,3	-18,7	-11,6	-13,0	-21,3	-29,1
Auftragsbestandsbeurteilung	13,8	0,2	19,7	13,3	11,4	-3,0	-8,8	-12,2	-11,9	-24,4	-19,2	-7,9	-9,0
Produktionspläne	6,3	13,4	22,4	-11,2	-21,0	9,5	-10,0	-8,4	-0,1	-9,2	-18,9	-21,6	-23,0
Exportserwartungen	-6,0	-0,9	-8,1	-1,1	-1,5	-9,2	-10,0	-10,0	12,8	0,9	2,4	-3,1	-16,8
Kapazitätsauslastung (%)	87,6			85,4			84,7			85,8			79,0

Werte saisonbereinigt mit X-13 ARIMA-SEATS.

Quelle: ifo Konjunkturumfragen.

VERARBEITENDES GEWERBE

Berichtsmonat	07/23	08/23	09/23	10/23	11/23	12/23	01/24	02/24	03/24	04/24	05/24	06/24	07/24
Elektrische Ausrüstungen													
Geschäftsklima	-14,1	-13,5	-12,8	-17,4	-22,7	-23,7	-22,5	-20,5	-17,5	-14,4	-10,2	-15,8	-15,9
Geschäftslage	1,1	-1,3	1,0	-3,2	-9,7	-10,1	-15,9	-17,5	-26,6	-24,7	-14,6	-21,9	-22,4
Geschäftserwartungen	-28,2	-24,9	-25,5	-30,5	-34,8	-36,3	-28,9	-23,5	-7,9	-3,5	-5,6	-9,4	-9,1
Auftragsbestandsbeurteilung	-19,8	-22,4	-21,8	-28,3	-39,7	-34,2	-30,6	-41,4	-44,4	-46,6	-30,9	-35,9	-40,7
Produktionspläne	-21,9	-23,8	-24,5	-26,0	-21,1	-13,8	-19,1	-25,3	-16,1	-12,3	-6,5	-15,6	-9,9
Exporterwartungen	-4,7	-4,9	-9,7	-9,2	-9,1	-6,1	-9,7	-4,5	-7,7	-6,0	0,9	0,1	-5,1
Kapazitätsauslastung (%)	82,8			81,6			78,9			77,9			75,7
Datenverarbeitungsgeräte													
Geschäftsklima	2,8	2,3	-4,0	-6,8	-3,4	-12,0	-14,1	-17,9	-9,1	-3,5	-5,2	1,8	-10,1
Geschäftslage	27,9	26,3	17,5	10,9	10,4	-1,5	-0,1	-6,0	-13,0	-14,4	-21,0	-11,1	-21,4
Geschäftserwartungen	-19,5	-19,2	-23,5	-23,0	-16,4	-21,9	-27,1	-29,0	-5,2	8,1	12,0	15,6	1,9
Auftragsbestandsbeurteilung	27,6	24,3	6,0	-1,2	-1,0	-17,9	-6,6	-8,4	-22,6	-20,0	-15,4	-13,8	-18,4
Produktionspläne	9,8	8,1	0,8	1,7	-2,9	-1,0	-5,6	-11,2	-3,3	21,3	2,8	19,6	7,8
Exporterwartungen	4,4	6,4	-7,8	-5,0		1,8	-6,1	-1,2	1,5	25,2	3,3	19,3	10,4
Kapazitätsauslastung (%)	89,6			85,8			84,9			83,8			78,7
Materialerzeugung und -bearbeitung													
Geschäftsklima	-21,7	-35,7	-37,4	-31,9	-19,9	-32,0	-37,4	-40,8	-33,4	-29,1	-39,4	-34,5	-33,0
Geschäftslage	-5,1	-23,8	-24,2	-28,1	-27,0	-38,0	-38,3	-41,7	-36,8	-41,3	-53,9	-43,6	-44,3
Geschäftserwartungen	-36,9	-46,8	-49,6	-35,6	-12,5	-25,9	-36,4	-39,8	-29,9	-15,9	-23,6	-24,9	-20,9
Auftragsbestandsbeurteilung	-18,8	-33,8	-41,7	-51,8	-35,8	-38,7	-54,0	-55,7	-55,6	-52,1	-56,4	-56,8	-58,6
Produktionspläne	-23,0	-38,5	-16,6	-17,0	-11,3	-7,6	-23,4	-25,5	-23,4	-25,8	-16,7	-21,7	-11,9
Exporterwartungen	-21,1	-26,8	-30,4	-29,9	-17,5	-23,0	-24,2	-20,0	-24,8	-15,8	-13,8	-24,3	-20,5
Kapazitätsauslastung (%)	81,9			80,5			78,6			75,9			75,2
Herstellung von Metallerzeugnissen													
Geschäftsklima	-17,7	-21,1	-19,5	-18,5	-15,9	-25,1	-26,5	-29,0	-23,8	-21,4	-16,2	-19,7	-27,5
Geschäftslage	0,5	-3,3	-2,8	-2,9	-2,8	-8,6	-13,6	-21,8	-21,9	-24,7	-20,6	-22,9	-31,8
Geschäftserwartungen	-34,2	-37,4	-34,8	-32,9	-28,2	-40,1	-38,5	-36,0	-25,8	-18,1	-11,6	-16,5	-23,0
Auftragsbestandsbeurteilung	-27,4	-33,5	-33,5	-37,3	-40,5	-39,7	-39,0	-48,8	-49,6	-47,9	-44,8	-51,0	-52,5
Produktionspläne	-15,0	-22,1	-20,8	-14,8	-13,0	-18,7	-23,4	-25,8	-21,1	-15,8	-12,4	-16,6	-16,6
Exporterwartungen	-14,6	-11,4	-13,4	-15,3	-14,9	-14,8	-19,8	-21,4	-11,7	-10,5	-10,6	-16,6	-16,5
Kapazitätsauslastung (%)	80,7			79,7			79,2			77,2			75,6
Chemische Industrie													
Geschäftsklima	-23,3	-15,5	-17,9	-14,6	-13,0	-15,2	-15,6	-15,2	-9,8	-4,6	5,6	-5,0	-10,5
Geschäftslage	-26,4	-32,2	-24,1	-23,6	-18,9	-16,1	-17,6	-15,3	-17,1	-13,6	2,5	-4,3	-9,9
Geschäftserwartungen	-20,2	2,7	-11,4	-5,1	-6,9	-14,2	-13,6	-15,0	-2,1	4,8	8,9	-5,7	-11,1
Auftragsbestandsbeurteilung	-52,5	-48,1	-44,2	-39,3	-38,3	-40,3	-40,7	-32,2	-31,2	-41,2	-43,3	-35,7	-41,5
Produktionspläne	-18,9	-5,8	0,1	6,4	1,5	0,1	-5,3	-1,8	5,1	10,3	7,1	0,1	3,5
Exporterwartungen	-14,1	14,1	-2,9	3,0	1,6	-7,1	-8,8	-3,2	6,5	4,4	4,2	-1,3	0,6
Kapazitätsauslastung (%)	75,7			75,3			76,5			76,9			74,8
Gummi- und Kunststoffwaren													
Geschäftsklima	-13,2	-21,2	-17,5	-11,5	-10,5	-23,9	-14,8	-21,3	-13,2	-11,7	-14,4	-13,1	-20,7
Geschäftslage	0,0	-11,9	-4,7	-4,8	-6,2	-15,9	-8,7	-13,0	-8,4	-17,6	-14,9	-10,9	-22,9
Geschäftserwartungen	-25,5	-30,1	-29,3	-17,9	-14,6	-31,6	-20,7	-29,2	-17,9	-5,7	-14,0	-15,3	-18,6
Auftragsbestandsbeurteilung	-34,0	-41,6	-32,7	-37,1	-37,0	-41,6	-39,0	-44,4	-43,4	-50,4	-51,0	-47,0	-42,6
Produktionspläne	-13,2	-15,5	-21,5	-15,0	-12,1	-18,9	-10,9	-16,3	-6,8	-0,7	0,0	-10,0	-10,3
Exporterwartungen	-14,8	-13,4	-19,4	-17,1	-10,5	-16,0	-12,5	-5,0	-4,2	-0,8	2,2	-4,6	-0,8
Kapazitätsauslastung (%)	75,4			74,8			72,9			71,5			70,6
Papiergewerbe													
Geschäftsklima	-38,6	-38,9	-47,9	-39,8	-32,1	-32,8	-31,9	-26,2	-20,6	-18,6	-9,1	-14,1	-21,8
Geschäftslage	-48,4	-42,7	-52,1	-46,9	-41,1	-39,7	-35,2	-33,5	-27,4	-19,6	-14,1	-19,6	-23,7
Geschäftserwartungen	-28,3	-34,9	-43,6	-32,4	-22,6	-25,6	-28,6	-18,7	-13,6	-17,7	-4,1	-8,3	-19,8
Auftragsbestandsbeurteilung	-78,3	-70,0	-75,6	-73,6	-75,1	-62,4	-63,1	-67,6	-54,0	-64,3	-46,0	-45,2	-50,9
Produktionspläne	-11,7	-18,6	-14,2	-9,6	-0,1	-17,1	17,0	3,0	14,3	3,0	7,6	8,9	-4,1
Exporterwartungen	-14,4	-13,2	-6,0	-8,5	-8,5	-19,3	-4,5	-2,7	5,0	2,4	6,4	-5,7	-4,3
Kapazitätsauslastung (%)	75,8			78,8			79,6			82,0			81,8

Werte saisonbereinigt mit X-13 ARIMA-SEATS.

Quelle: ifo Konjunkturumfragen.

VERARBEITENDES GEWERBE

Berichtsmonat	07/23	08/23	09/23	10/23	11/23	12/23	01/24	02/24	03/24	04/24	05/24	06/24	07/24
Druckerzeugnisse													
Geschäftsklima	-23,7	-26,6	-22,0	-27,7	-27,6	-26,8	-25,9	-36,4	-32,1	-13,4	-14,1	-19,0	-17,7
Geschäftslage	-17,9	-19,9	-17,3	-29,6	-31,7	-30,4	-26,0	-40,1	-34,7	-28,4	-22,6	-25,0	-26,6
Geschäftserwartungen	-29,4	-33,0	-26,5	-25,8	-23,3	-23,2	-25,8	-32,6	-29,4	3,0	-5,3	-12,9	-8,3
Auftragsbestandsbeurteilung	-57,7	-53,1	-53,8	-53,1	-63,8	-53,9	-55,5	-62,8	-58,1	-48,0	-47,3	-51,2	-53,6
Produktionspläne	-12,1	-12,3	-23,3	-12,6	-20,3	-23,5	-20,2	-5,8	-6,4	5,4	-3,4	-5,8	-1,0
Exporterwartungen	-17,9	-27,8	-36,8	-45,8	-46,7	-43,6	-31,1	-29,2	-25,1	-22,4	-26,3	-21,2	-15,5
Kapazitätsauslastung (%)	75,9			75,5			76,2			75,8			72,5
Glasgewerbe, Keramik, Verarbeitung von Steinen und Erden													
Geschäftsklima	-32,1	-33,4	-30,1	-25,9	-25,9	-32,5	-33,1	-32,5	-25,5	-21,2	-18,7	-21,2	-20,9
Geschäftslage	-6,8	-14,8	-10,4	-12,8	-19,7	-26,7	-26,0	-25,0	-22,1	-25,6	-23,6	-28,8	-25,1
Geschäftserwartungen	-54,1	-50,1	-47,7	-38,1	-31,8	-38,2	-40,0	-39,7	-28,9	-16,7	-13,7	-13,2	-16,6
Auftragsbestandsbeurteilung	-44,4	-46,9	-41,8	-39,5	-45,3	-54,6	-55,1	-50,6	-50,9	-45,9	-42,7	-43,6	-50,8
Produktionspläne	-27,9	-35,7	-24,1	-22,8	-20,6	-13,5	-31,7	-18,1	-13,8	-6,2	-2,6	-8,9	-14,9
Exporterwartungen	-16,0	-12,3	-19,2	-4,6	-5,9	-11,1	-7,8	4,4	4,6	17,7	12,2	5,8	1,1
Kapazitätsauslastung (%)	78,5			77,3			75,6			73,3			72,5
Herstellung von Möbeln													
Geschäftsklima	-29,0	-24,6	-30,6	-36,5	-24,1	-25,9	-23,2	-35,8	-26,2	-20,3	-25,4	-20,7	-26,2
Geschäftslage	-25,8	-27,7	-27,9	-50,5	-27,1	-37,8	-25,6	-45,6	-37,0	-24,9	-41,4	-25,7	-40,5
Geschäftserwartungen	-32,1	-21,5	-33,4	-21,1	-21,0	-13,1	-20,7	-25,4	-14,8	-15,5	-7,9	-15,6	-10,5
Auftragsbestandsbeurteilung	-54,2	-51,0	-55,6	-53,6	-58,0	-58,7	-50,3	-70,3	-58,6	-53,2	-57,6	-53,7	-53,2
Produktionspläne	-24,3	-13,6	-11,1	-15,1	-6,1	-9,5	-15,0	-31,6	-11,2	5,8	0,5	-12,9	-18,3
Exporterwartungen	-19,4	-7,2	4,0	-2,5	-0,8	-4,1	5,8	-5,6	12,1	12,5	12,7	18,7	7,7
Kapazitätsauslastung (%)	82,3			80,1			82,6			80,5			76,3
Holzgewerbe (ohne Möbel)													
Geschäftsklima	-35,8	-40,1	-35,1	-28,4	-34,7	-29,0	-36,8	-39,5	-26,7	-23,6	-14,1	-15,3	-24,2
Geschäftslage	-17,5	-21,3	-17,8	-9,1	-17,0	-16,6	-11,4	-16,1	-5,6	-13,0	-1,4	-7,3	-14,6
Geschäftserwartungen	-52,3	-57,0	-50,7	-45,7	-50,8	-40,5	-58,8	-59,8	-45,6	-33,6	-26,0	-23,0	-33,2
Auftragsbestandsbeurteilung	-38,4	-36,2	-41,4	-45,0	-43,1	-43,6	-45,7	-32,8	-44,6	-26,3	-37,1	-36,2	-39,9
Produktionspläne	-32,0	-42,3	-39,5	-39,9	-31,5	-33,1	-40,3	-39,0	-20,2	-25,1	-18,0	-17,1	-27,4
Exporterwartungen	-16,3	-38,2	-8,9	-13,8	-22,4	-19,2	-17,2	-8,8	1,4	-6,4	-10,4	-8,7	-13,1
Kapazitätsauslastung (%)	80,5			80,7			80,6			78,8			77,3
Textilgewerbe													
Geschäftsklima	-36,9	-33,8	-35,9	-37,0	-33,4	-38,3	-42,1	-35,4	-37,4	-30,0	-24,8	-15,8	-25,6
Geschäftslage	-42,3	-49,7	-43,0	-47,9	-40,7	-42,1	-43,8	-18,7	-44,9	-31,4	-28,4	-25,4	-28,6
Geschäftserwartungen	-31,3	-16,1	-28,6	-25,2	-25,7	-34,4	-40,4	-50,6	-29,6	-28,7	-21,1	-5,6	-22,5
Auftragsbestandsbeurteilung	-72,0	-74,4	-61,6	-79,5	-82,5	-66,0	-62,0	-57,2	-81,4	-61,8	-51,3	-37,6	-74,4
Produktionspläne	-34,4	-21,7	-27,2	-33,5	-32,2	-26,7	-49,7	-35,6	-17,7	-26,3	-22,7	-1,6	-7,8
Exporterwartungen	-30,0	-11,9	-28,3	-22,5	-39,9	-27,2	-29,6	-21,6	-23,0	-22,6	-10,6	-10,0	-18,7
Kapazitätsauslastung (%)	71,2			71,1			70,8			73,1			69,8
Pharmazeutische Erzeugnisse													
Geschäftsklima	1,7	-6,6	-2,3	-3,7	4,2	21,3	-0,7	14,9	11,8	11,5	16,7	2,8	15,2
Geschäftslage	-13,0	2,6	-7,8	-18,3	-2,7	15,1	-20,6	12,3	1,8	-2,5	10,4	2,5	4,9
Geschäftserwartungen	17,5	-15,4	3,4	12,1	11,4	27,7	21,5	17,6	22,3	26,6	23,2	3,2	26,1
Auftragsbestandsbeurteilung	-17,8	-20,8	-25,1	-32,3	-3,8	-11,2	-28,3	-25,1	-15,4	-34,0	-17,3	-14,6	-17,0
Produktionspläne	5,6	8,5	11,6	27,7	-0,6	32,8	5,4	36,9	26,8	25,1	25,2	-0,1	16,4
Exporterwartungen	24,8	9,0	17,5	23,9	20,8	43,3	7,9	41,8	44,6	43,0	13,2	9,7	25,1
Kapazitätsauslastung (%)	80,5			79,8			80,0			79,8			74,1

Werte saisonbereinigt mit X-13 ARIMA-SEATS.

Quelle: ifo Konjunkturumfragen.

Verarbeitendes Gewerbe
Geschäftsklima, Geschäftslage und Geschäftserwartungen

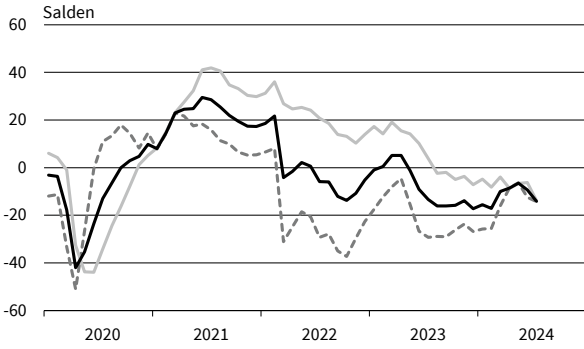

Verarbeitendes Gewerbe
Exportserwartungen



Verarbeitendes Gewerbe
Produktionspläne

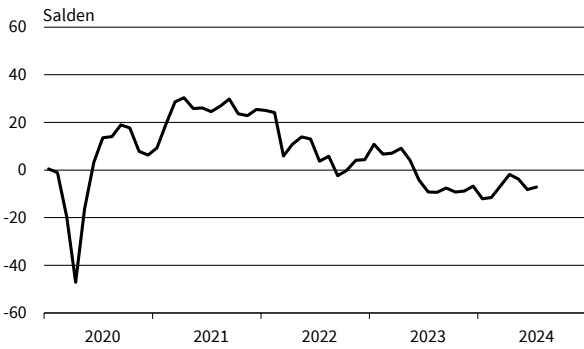

Verarbeitendes Gewerbe
Auftragsbestandsbeurteilung

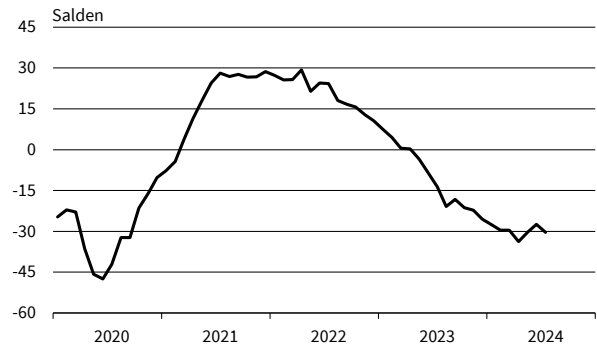

Vorleistungsgüter
Geschäftsklima, Geschäftslage und Geschäftserwartungen

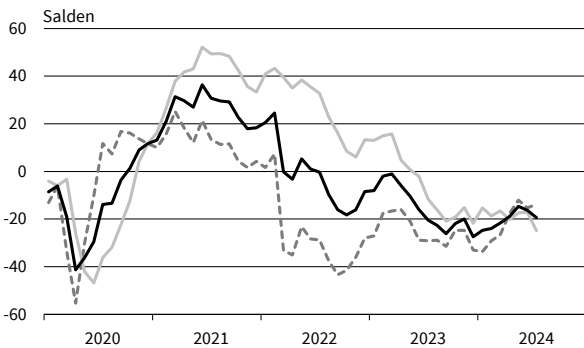

Vorleistungsgüter
Exportserwartungen

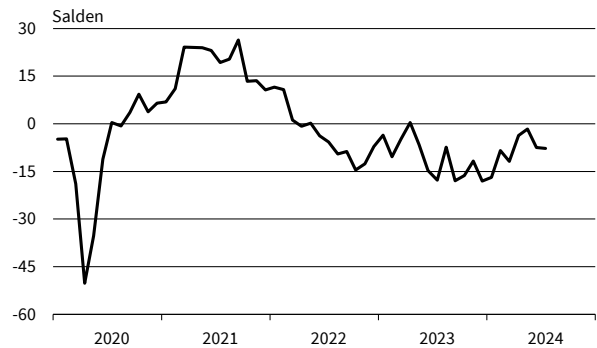

Vorleistungsgüter
Produktionspläne

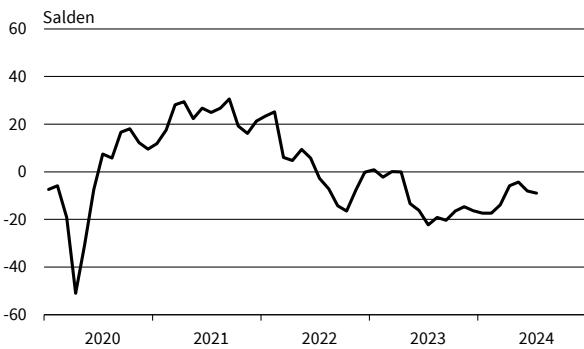

Vorleistungsgüter
Auftragsbestandsbeurteilung

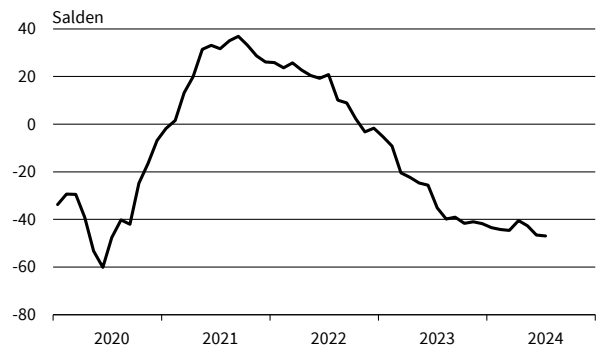

— Geschäftsklima — Geschäftslage - - - - - Geschäftserwartungen

Werte saisonbereinigt mit X-13 ARIMA-SEATS.

Quelle: ifo Konjunkturumfragen.

Investitionsgüter
Geschäftsklima, Geschäftslage und Geschäftserwartungen

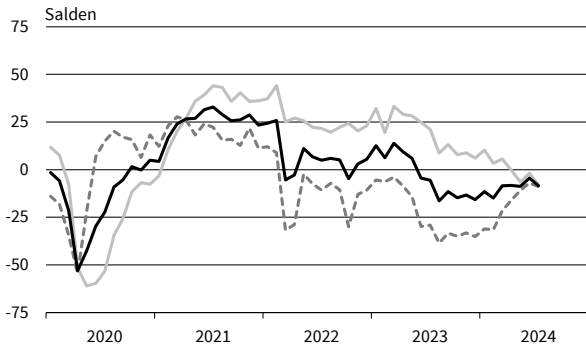

Investitionsgüter
Exportorerwartungen

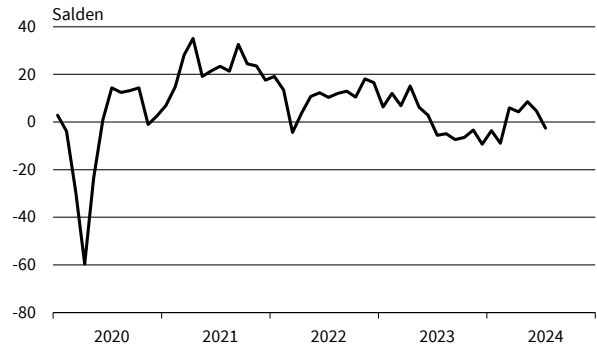

Investitionsgüter
Produktionspläne

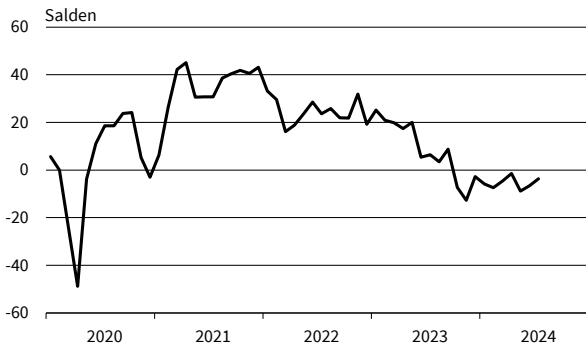

Investitionsgüter
Auftragsbestandsbeurteilung

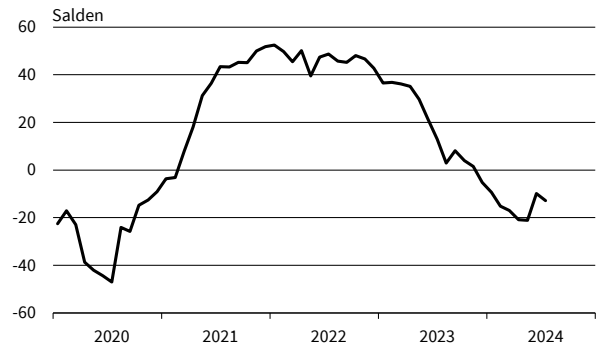

Konsumgüter (ohne Ernährungsgewerbe)
Geschäftsklima, Geschäftslage und Geschäftserwartungen

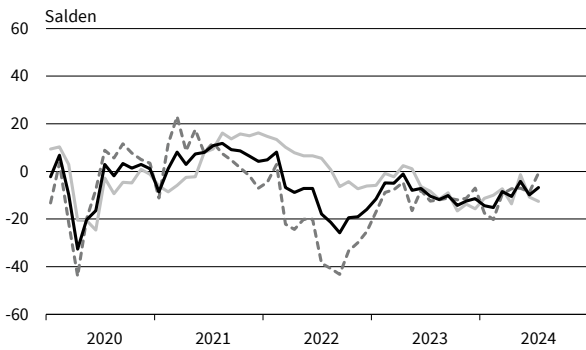

Konsumgüter (ohne Ernährungsgewerbe)
Exportorerwartungen

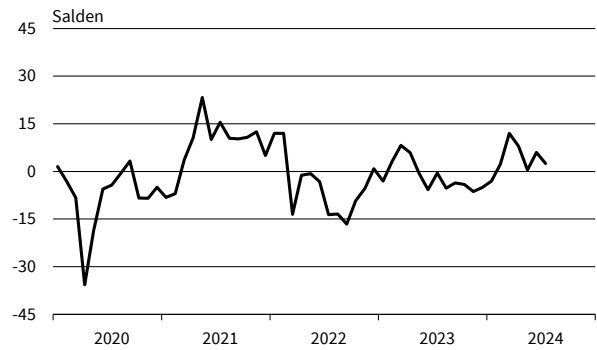

Konsumgüter (ohne Ernährungsgewerbe)
Produktionspläne

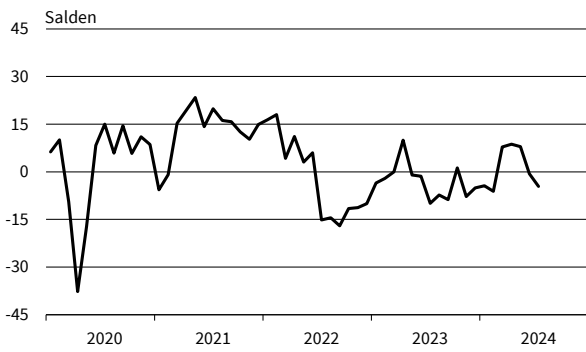

Konsumgüter (ohne Ernährungsgewerbe)
Auftragsbestandsbeurteilung

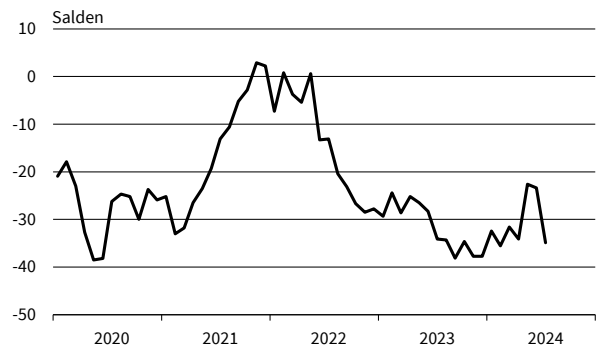

— Geschäftsklima - - - - - Geschäftslage ······ Geschäftserwartungen

Werte saisonbereinigt mit X-13 ARIMA-SEATS.

Quelle: ifo Konjunkturumfragen.

Nahrungs- und Genussmittel
Geschäftsklima, Geschäftslage und Geschäftserwartungen

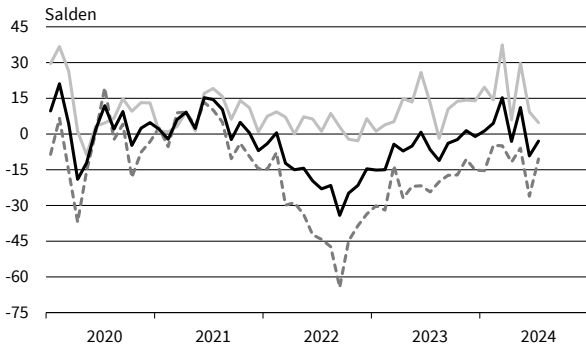

Nahrungs- und Genussmittel
Exportorerwartungen

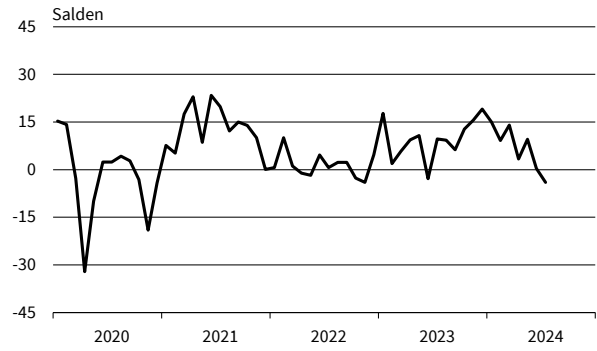

Nahrungs- und Genussmittel
Produktionspläne



Nahrungs- und Genussmittel
Auftragsbestandsbeurteilung

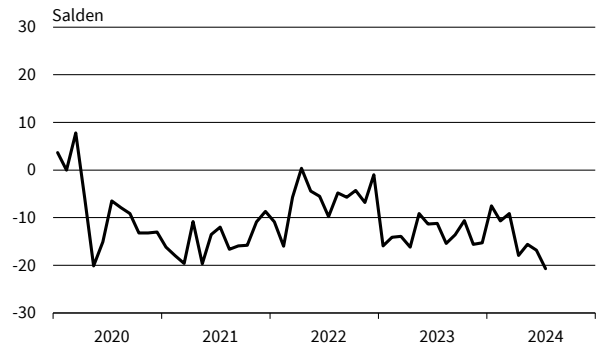

Maschinenbau
Geschäftsklima, Geschäftslage und Geschäftserwartungen

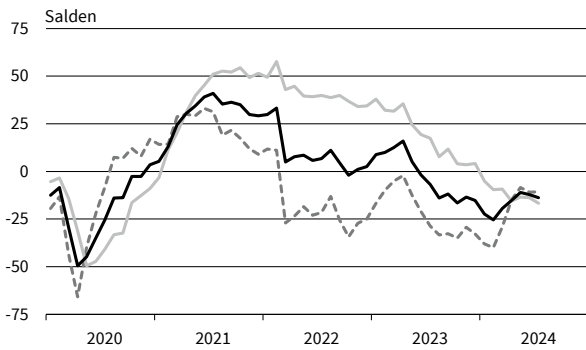

Maschinenbau
Exportorerwartungen



Maschinenbau
Produktionspläne

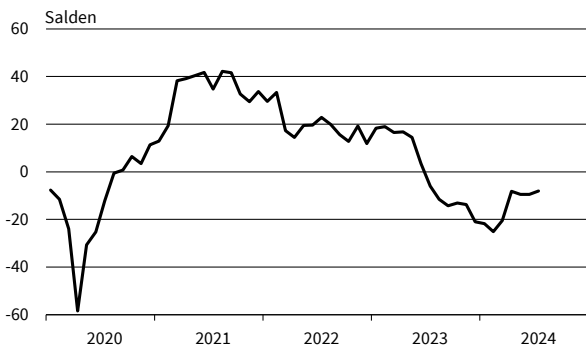

Maschinenbau
Auftragsbestandsbeurteilung

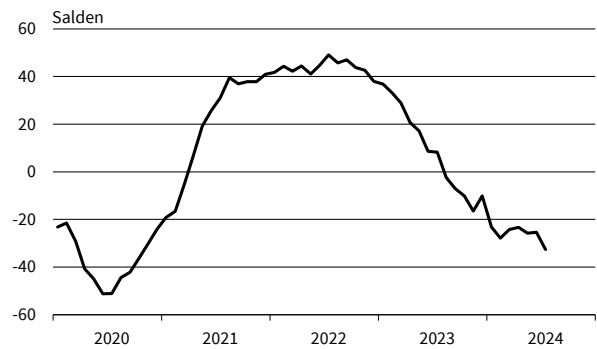

— Geschäftsklima — Geschäftslage - - - - - Geschäftserwartungen

Werte saisonbereinigt mit X-13 ARIMA-SEATS.

Quelle: ifo Konjunkturumfragen.

Kraftwagen und Kraftwagenteile
Geschäftsklima, Geschäftslage und Geschäftserwartungen

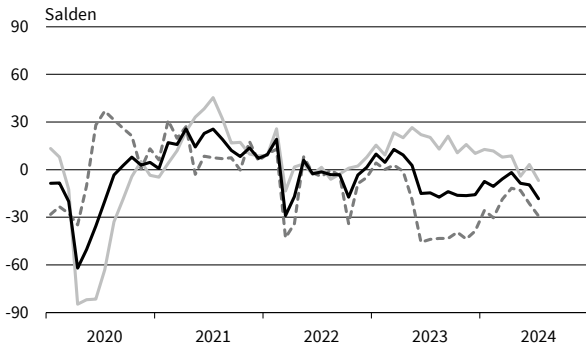

Kraftwagen und Kraftwagenteile
Exportserwartungen

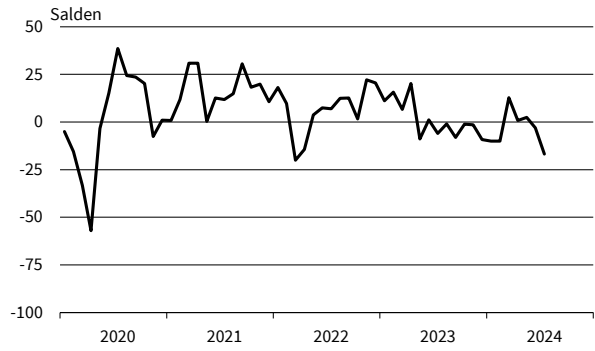

Kraftwagen und Kraftwagenteile
Produktionspläne

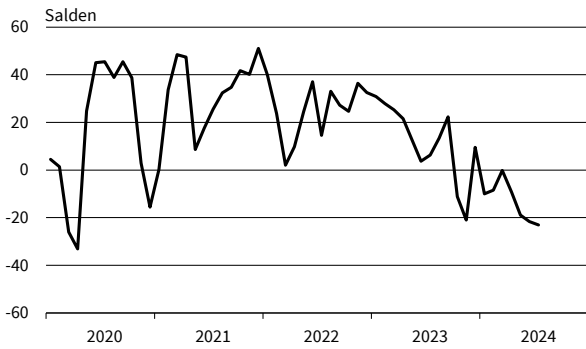

Kraftwagen und Kraftwagenteile
Auftragsbestandsbeurteilung

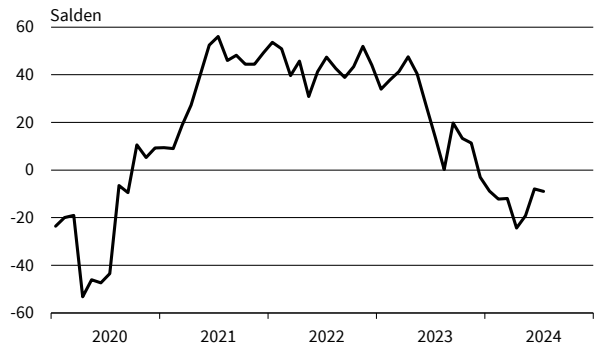

Elektrische Ausrüstungen
Geschäftsklima, Geschäftslage und Geschäftserwartungen

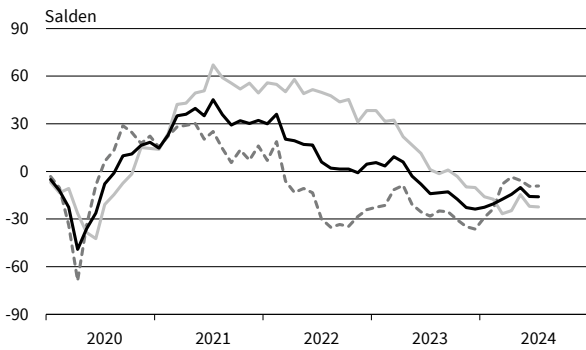

Elektrische Ausrüstungen
Exportserwartungen



Elektrische Ausrüstungen
Produktionspläne

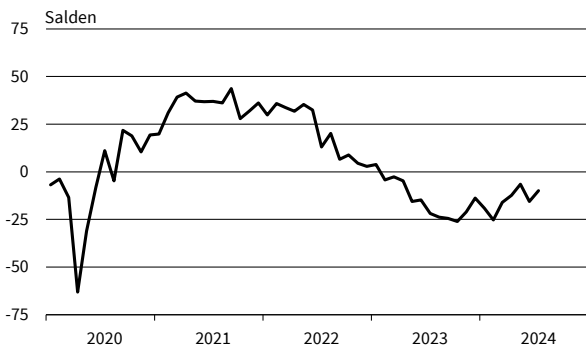

Elektrische Ausrüstungen
Auftragsbestandsbeurteilung

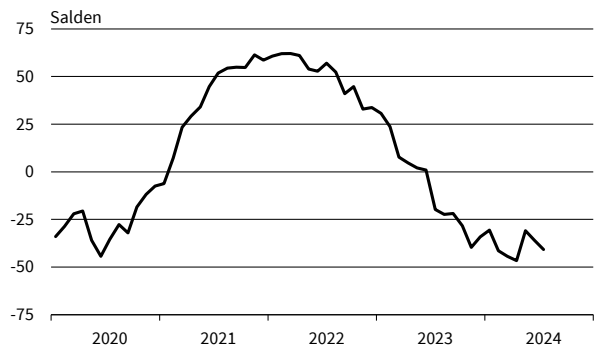

— Geschäftsklima — Geschäftslage - - - - - Geschäftserwartungen

Werte saisonbereinigt mit X-13 ARIMA-SEATS.

Quelle: ifo Konjunkturumfragen.

Datenverarbeitungsgeräte
Geschäftsklima, Geschäftslage und Geschäftserwartungen

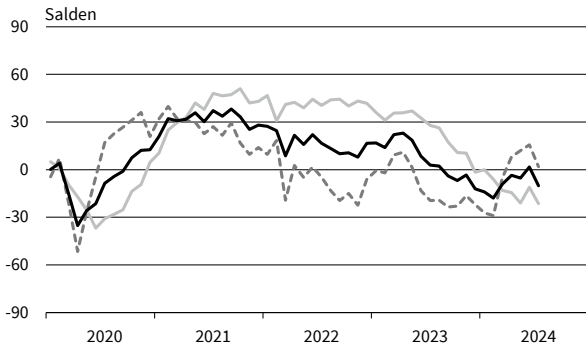

Datenverarbeitungsgeräte
Exportserwartungen

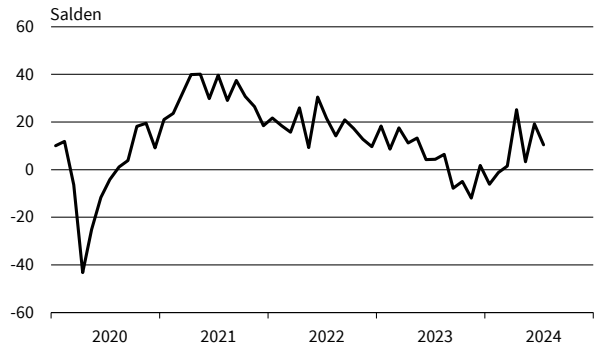

Datenverarbeitungsgeräte
Produktionspläne

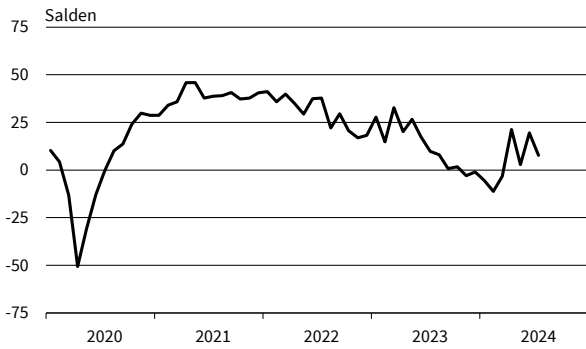

Datenverarbeitungsgeräte
Auftragsbestandsbeurteilung

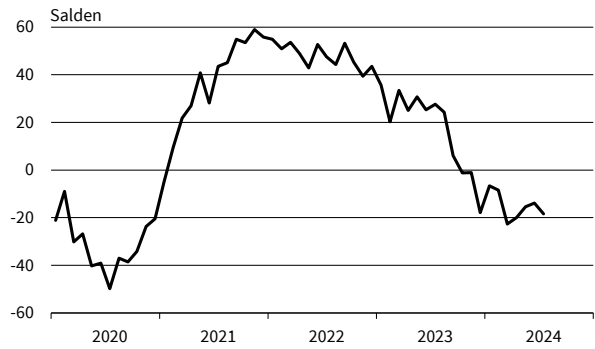

Metallerzeugung und -bearbeitung
Geschäftsklima, Geschäftslage und Geschäftserwartungen

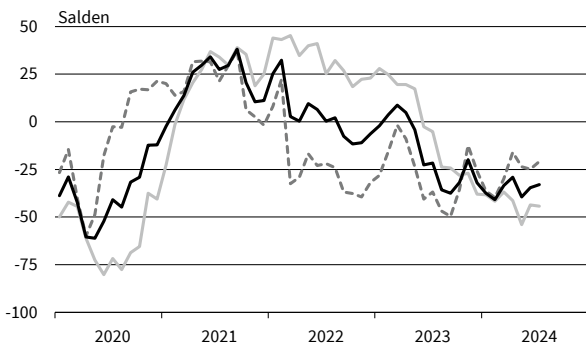

Metallerzeugung und -bearbeitung
Exportserwartungen

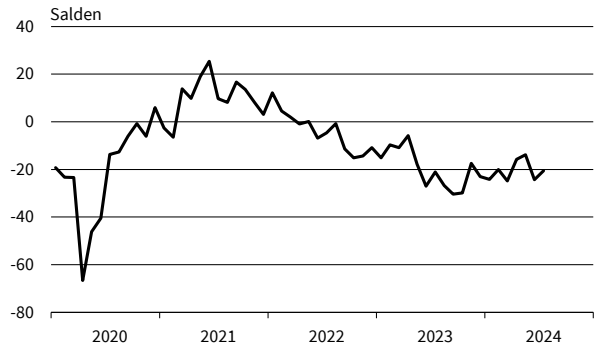

Metallerzeugung und -bearbeitung
Produktionspläne



Metallerzeugung und -bearbeitung
Auftragsbestandsbeurteilung

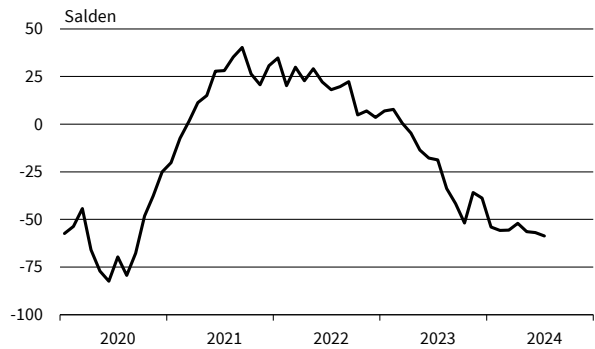

— Geschäftsklima - - - - - Geschäftslage ······ Geschäftserwartungen

Werte saisonbereinigt mit X-13 ARIMA-SEATS.

Quelle: ifo Konjunkturumfragen.

Herstellung von Metallerzeugnissen
Geschäftsklima, Geschäftslage und Geschäftserwartungen

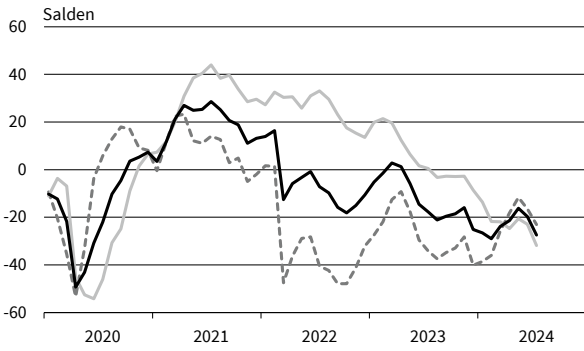

Herstellung von Metallerzeugnissen
Exportserwartungen



Herstellung von Metallerzeugnissen
Produktionspläne

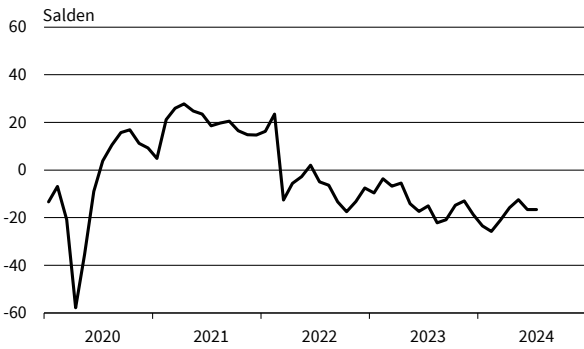

Herstellung von Metallerzeugnissen
Auftragsbestandsbeurteilung

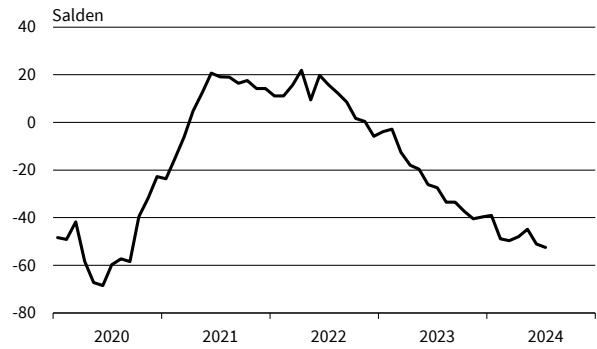

Chemische Industrie
Geschäftsklima, Geschäftslage und Geschäftserwartungen

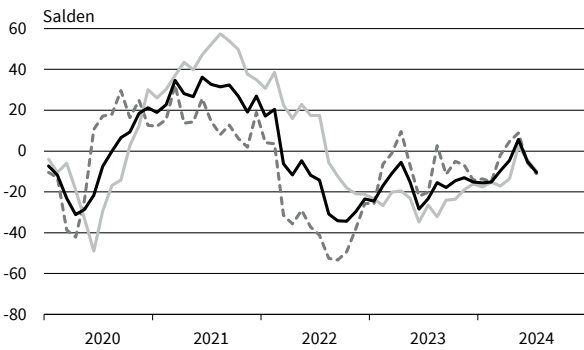

Chemische Industrie
Exportserwartungen

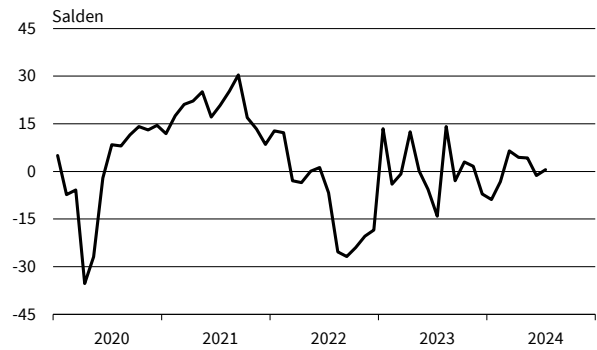

Chemische Industrie
Produktionspläne

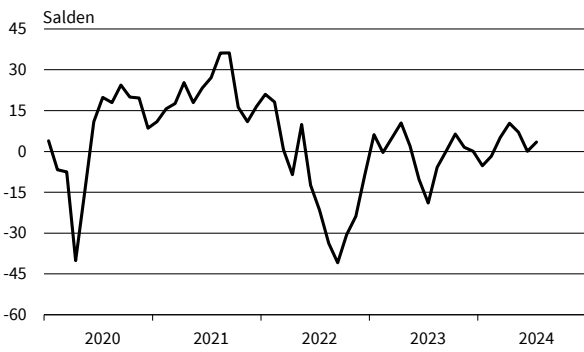

Chemische Industrie
Auftragsbestandsbeurteilung

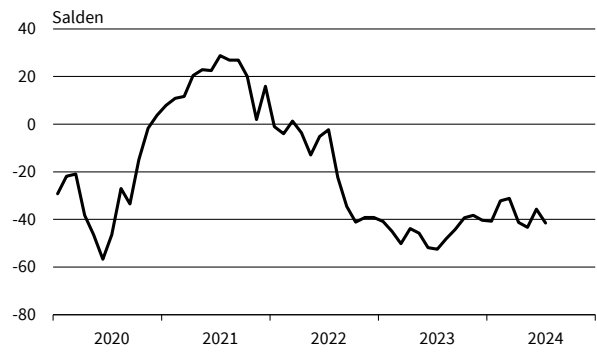

— Geschäftsklima - - - - - Geschäftslage ······ Geschäftserwartungen

Werte saisonbereinigt mit X-13 ARIMA-SEATS.

Quelle: ifo Konjunkturumfragen.

Gummi- und Kunststoffwaren
Geschäftsklima, Geschäftslage und Geschäftserwartungen

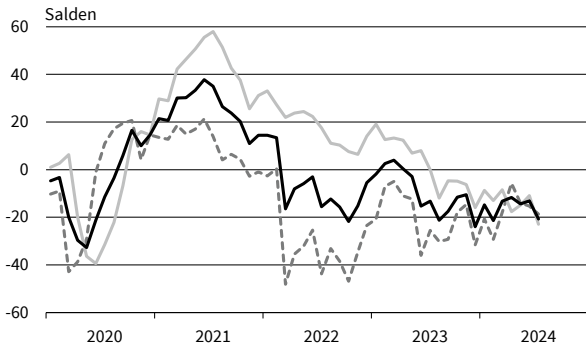

Gummi- und Kunststoffwaren
Exportserwartungen

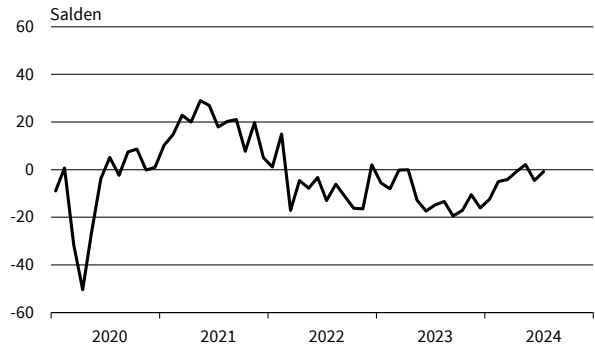

Gummi- und Kunststoffwaren
Produktionspläne

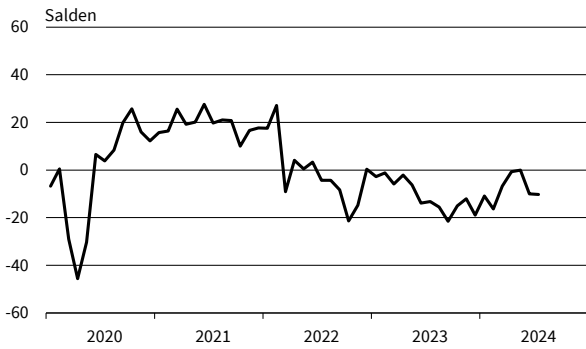

Gummi- und Kunststoffwaren
Auftragsbestandsbeurteilung



Papiergewerbe
Geschäftsklima, Geschäftslage und Geschäftserwartungen

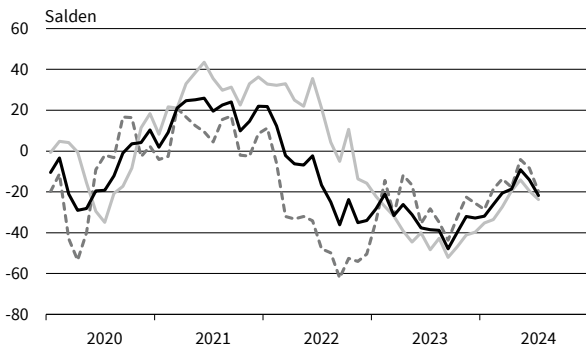

Papiergewerbe
Exportserwartungen

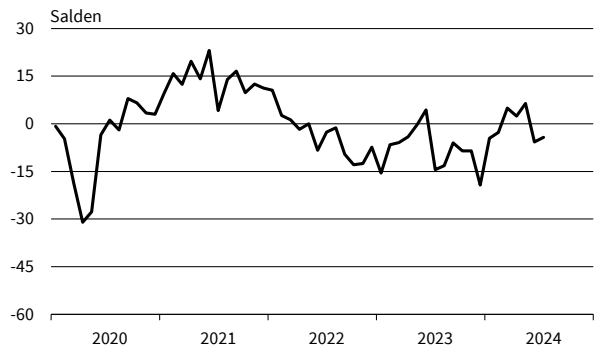

Papiergewerbe
Produktionspläne



Papiergewerbe
Auftragsbestandsbeurteilung

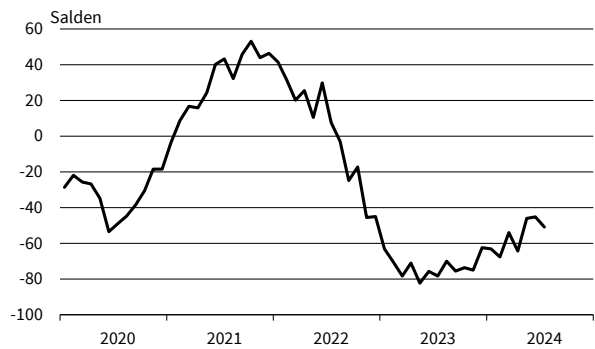

— Geschäftsklima - - - - - Geschäftslage ······ Geschäftserwartungen

Werte saisonbereinigt mit X-13 ARIMA-SEATS.

Quelle: ifo Konjunkturumfragen.

Druckerzeugnisse
Geschäftsklima, Geschäftslage und Geschäftserwartungen

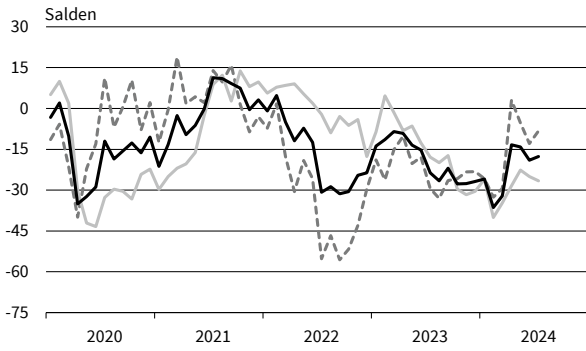

Druckerzeugnisse
Exportserwartungen

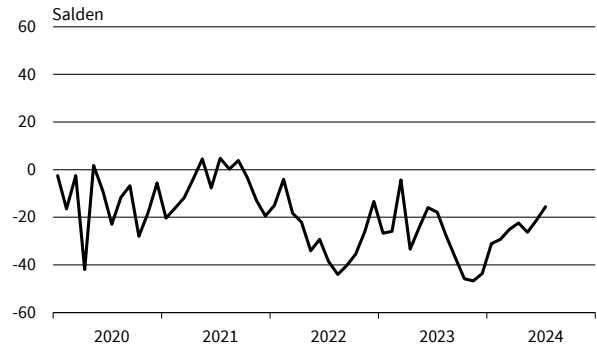

Druckerzeugnisse
Produktionspläne

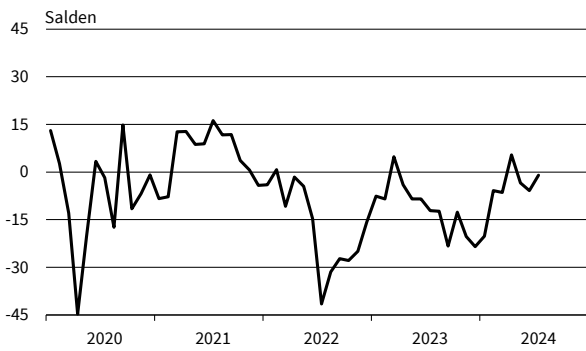

Druckerzeugnisse
Auftragsbestandsbeurteilung

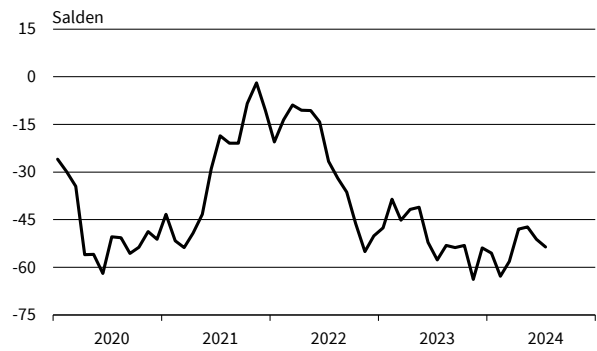

Glas, Keramik, Verarb. von Steinen und Erden
Geschäftsklima, Geschäftslage und Geschäftserwartungen

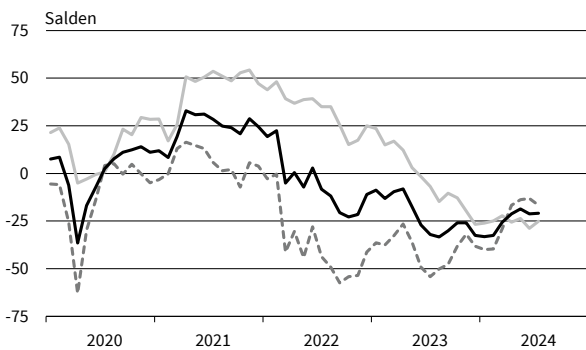

Glas, Keramik, Verarb. von Steinen und Erden
Exportserwartungen

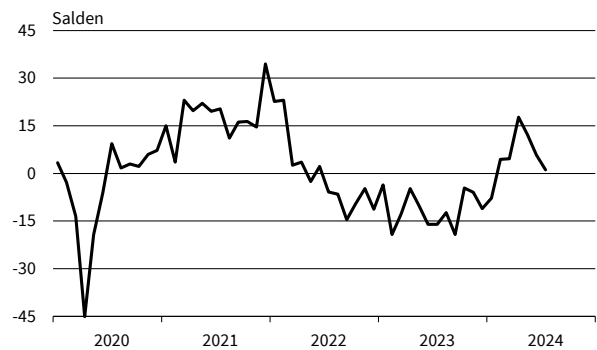

Glas, Keramik, Verarb. von Steinen und Erden
Produktionspläne



Glas, Keramik, Verarb. von Steinen und Erden
Auftragsbestandsbeurteilung

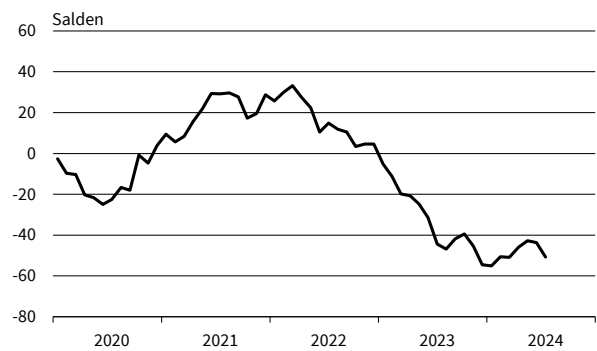

— Geschäftsklima - - - - - Geschäftslage ······ Geschäftserwartungen

Werte saisonbereinigt mit X-13 ARIMA-SEATS.

Quelle: ifo Konjunkturumfragen.

Herstellung von Möbeln
Geschäftsklima, Geschäftslage und Geschäftserwartungen

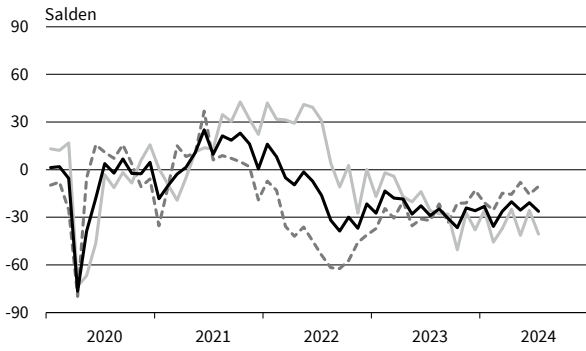

Herstellung von Möbeln
Exportorerwartungen

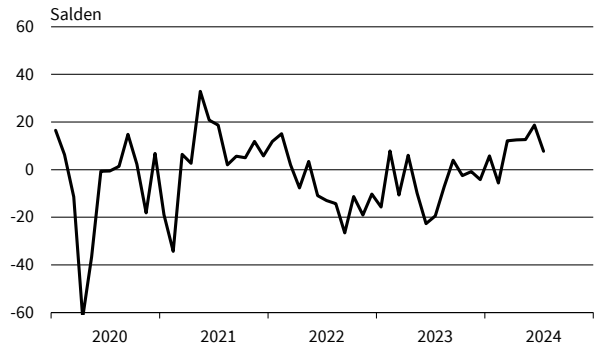

Herstellung von Möbeln
Produktionspläne

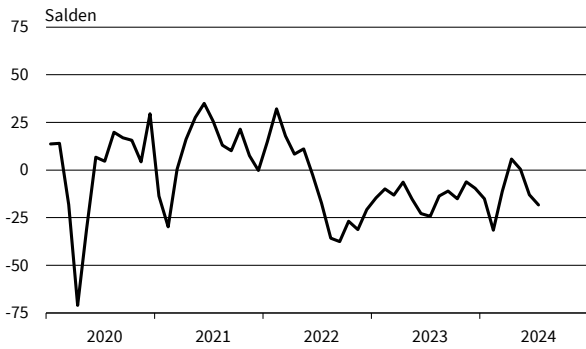

Herstellung von Möbeln
Auftragsbestandsbeurteilung



Holzgewerbe (ohne Möbel)
Geschäftsklima, Geschäftslage und Geschäftserwartungen



Holzgewerbe (ohne Möbel)
Exportorerwartungen

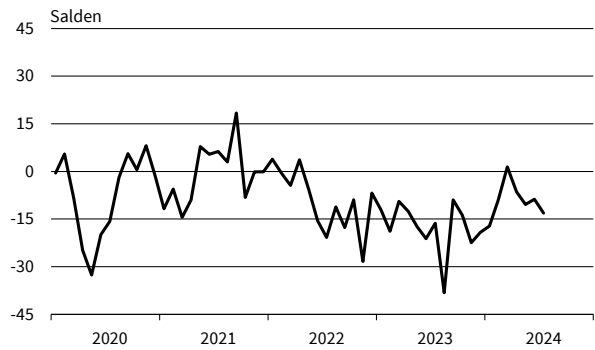

Holzgewerbe (ohne Möbel)
Produktionspläne

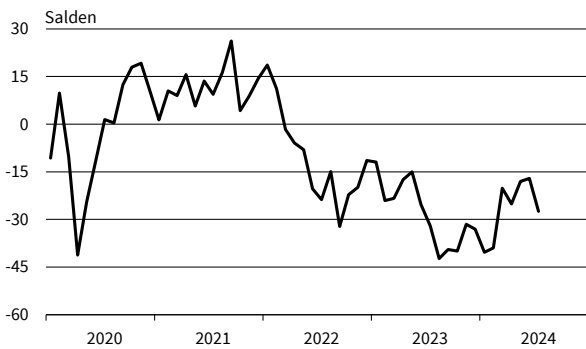

Holzgewerbe (ohne Möbel)
Auftragsbestandsbeurteilung

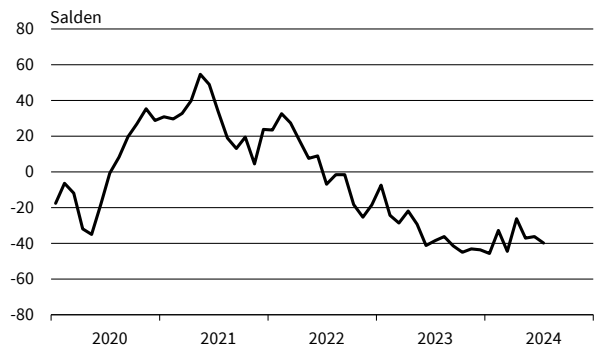

— Geschäftsklima - - - - - Geschäftslage ······ Geschäftserwartungen

Werte saisonbereinigt mit X-13 ARIMA-SEATS.

Quelle: ifo Konjunkturumfragen.

Textilgewerbe
Geschäftsklima, Geschäftslage und Geschäftserwartungen

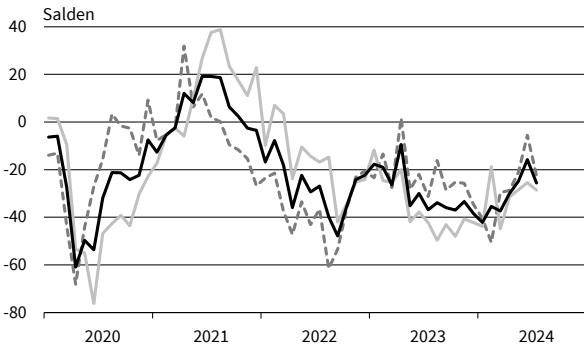

Textilgewerbe
Exportorerwartungen

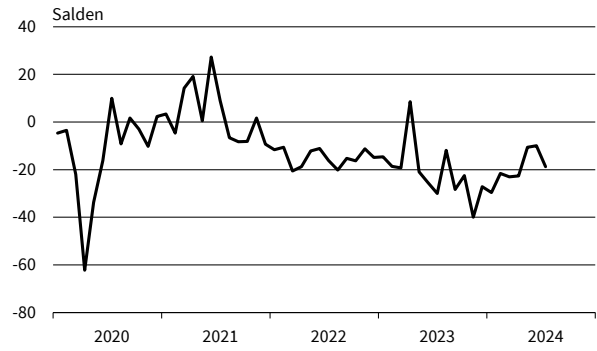

Textilgewerbe
Produktionspläne

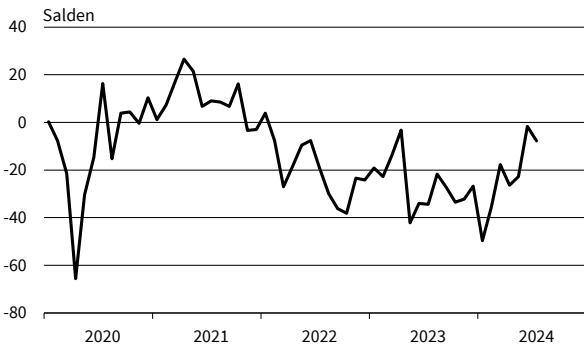

Textilgewerbe
Auftragsbestandsbeurteilung

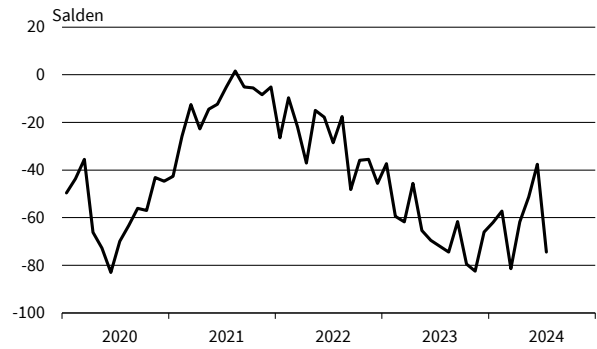

Pharmazeutische Erzeugnisse
Geschäftsklima, Geschäftslage und Geschäftserwartungen

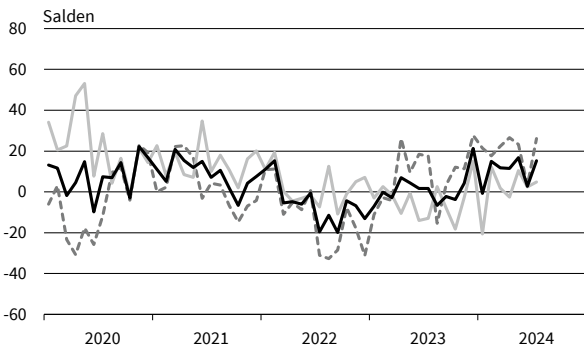

Pharmazeutische Erzeugnisse
Exportorerwartungen

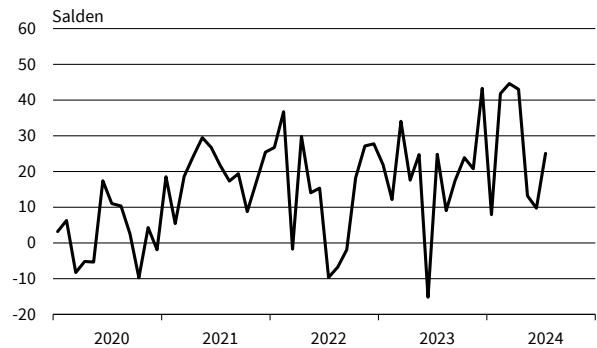

Pharmazeutische Erzeugnisse
Produktionspläne

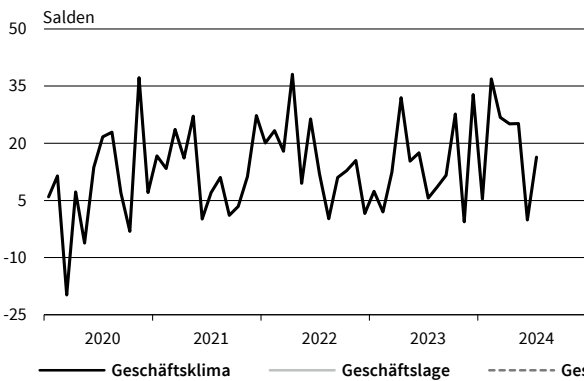

Pharmazeutische Erzeugnisse
Auftragsbestandsbeurteilung

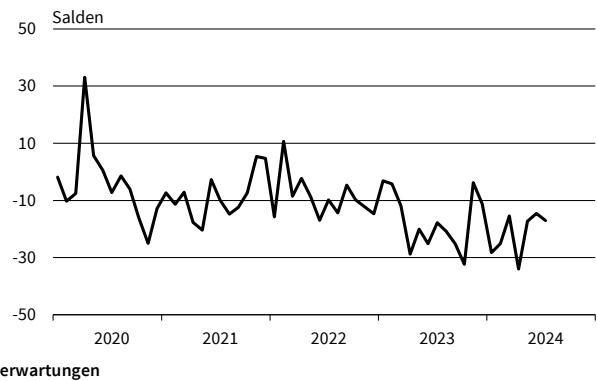

— Geschäftsklima - - - - - Geschäftslage ······ Geschäftserwartungen

Werte saisonbereinigt mit X-13 ARIMA-SEATS.

Quelle: ifo Konjunkturumfragen.

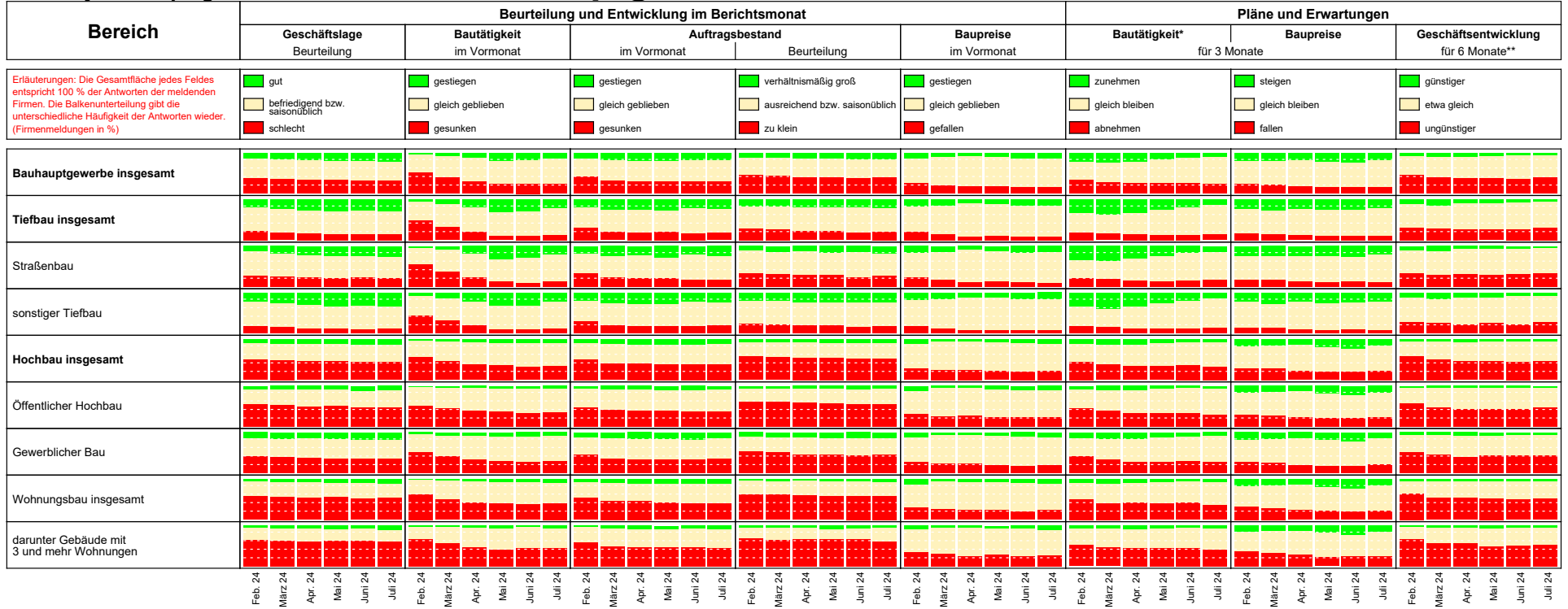

* im Vergleich zu den zurückliegenden 3 Monaten
 ** im Vergleich zur bisherigen Entwicklung

Die Ergebnisse resultieren aus dem ifo-Konjunkturtest Deutschland.
 Die einzelnen Meldungen werden entsprechend der Größe der Firmen gewichtet.
 Die ifo Konjunkturspiegel dienen nur zur persönlichen Information.
 Auswertungen jeder Art zur Veröffentlichung sind nicht gestattet.

BAUHAUPTGEWERBE

Berichtsmonat	07/23	08/23	09/23	10/23	11/23	12/23	01/24	02/24	03/24	04/24	05/24	06/24	07/24
Bauhauptgewerbe													
Geschäftsklima	-24,5	-30,1	-31,1	-30,9	-29,7	-33,4	-35,8	-35,7	-32,0	-28,5	-25,7	-25,2	-26,0
Geschäftslage	-9,7	-14,3	-16,9	-17,1	-16,4	-18,4	-20,0	-17,8	-15,9	-17,2	-16,0	-17,1	-18,7
Geschäftserwartungen	-38,1	-44,5	-44,1	-43,7	-42,0	-47,1	-50,2	-51,9	-46,7	-39,1	-34,8	-32,9	-33,0
Auftragsbestand in Monaten	3,9	3,8	3,7	3,7	3,7	3,7	3,6	3,6	3,7	3,6	3,6	3,7	3,6
Kapazitätsauslastung	73,3	72,8	72,3	71,7	71,1	68,9	69,6	72,1	71,9	71,9	71,2	70,6	67,8
Preisentwicklung im Vormonat	-15,9	-13,8	-15,3	-12,8	-12,3	-8,7	-9,9	-11,3	-12,7	-14,7	-15,9	-12,8	-9,8
Hochbau													
Geschäftsklima	-36,1	-42,4	-45,2	-43,8	-44,3	-48,4	-51,1	-52,3	-48,8	-42,8	-39,8	-37,4	-38,1
Geschäftslage	-23,7	-29,6	-34,3	-32,9	-34,8	-37,3	-38,4	-38,9	-39,8	-38,2	-37,5	-35,0	-35,5
Geschäftserwartungen	-47,7	-54,3	-55,4	-53,9	-53,4	-58,9	-62,8	-64,6	-57,4	-47,3	-42,0	-39,7	-40,7
Auftragsbestand in Monaten	3,8	3,7	3,6	3,7	3,6	3,4	3,3	3,4	3,5	3,4	3,3	3,5	3,4
Kapazitätsauslastung	71,5	70,7	70,0	69,3	68,5	66,9	67,5	68,5	67,7	68,2	67,5	67,0	64,4
Preisentwicklung im Vormonat	-21,5	-19,2	-21,6	-18,3	-17,8	-14,7	-15,4	-19,8	-20,9	-22,7	-23,6	-19,8	-16,3
Tiefbau													
Geschäftsklima	-7,0	-11,4	-10,8	-12,2	-11,0	-13,9	-15,2	-15,2	-12,8	-10,0	-6,3	-9,6	-7,9
Geschäftslage	14,7	10,1	9,8	7,7	6,3	5,7	5,8	4,7	8,3	10,0	14,3	7,1	8,9
Geschäftserwartungen	-26,4	-30,7	-29,4	-30,1	-26,9	-31,7	-34,1	-33,1	-31,7	-28,2	-24,9	-24,9	-23,4
Auftragsbestand in Monaten	3,8	3,9	3,9	3,9	3,9	4,1	3,9	3,8	3,9	3,9	4,0	4,1	4,0
Kapazitätsauslastung	76,0	76,0	75,8	75,2	75,0	71,9	72,2	76,6	77,2	76,5	76,0	75,4	72,7
Preisentwicklung im Vormonat	-8,0	-6,3	-8,5	-5,3	-5,2	-0,1	-3,0	-0,2	-2,7	-5,5	-6,5	-3,7	0,8
Wohnungsbau													
Geschäftsklima	-46,0	-50,1	-54,2	-53,6	-53,8	-56,3	-58,7	-64,7	-57,0	-51,4	-46,9	-44,6	-45,6
Geschäftslage	-35,0	-38,2	-44,3	-43,7	-46,4	-48,0	-48,2	-51,4	-51,2	-47,5	-47,4	-47,1	-47,7
Geschäftserwartungen	-56,4	-61,2	-63,4	-62,9	-60,9	-64,2	-68,5	-76,7	-62,5	-55,3	-46,3	-42,0	-43,5
Auftragsbestand in Monaten	4,0	3,8	3,7	3,6	3,7	3,4	3,3	3,3	3,4	3,3	3,4	3,4	3,2
Preisentwicklung im Vormonat	-21,6	-16,6	-20,9	-18,4	-18,0	-15,3	-12,7	-21,2	-21,3	-22,0	-27,6	-20,7	-18,5
Gewerblicher Hochbau													
Geschäftsklima	-25,9	-31,8	-34,7	-33,0	-33,8	-39,0	-41,4	-42,4	-38,4	-31,9	-30,5	-29,5	-28,8
Geschäftslage	-10,3	-18,5	-23,5	-19,4	-20,7	-24,3	-25,9	-26,9	-24,6	-26,0	-23,0	-21,3	-20,3
Geschäftserwartungen	-40,2	-44,1	-45,2	-45,6	-46,0	-52,5	-55,6	-56,6	-51,2	-37,5	-37,6	-37,3	-37,0
Auftragsbestand in Monaten	3,8	3,7	3,5	3,7	3,6	3,5	3,5	3,4	3,5	3,5	3,5	3,7	3,8
Preisentwicklung im Vormonat	-22,1	-21,7	-22,2	-20,3	-17,4	-14,0	-16,1	-18,7	-18,1	-21,3	-20,5	-17,9	-14,8
Öffentlicher Hochbau													
Geschäftsklima	-37,0	-43,5	-42,0	-45,2	-45,0	-48,4	-51,6	-55,3	-49,8	-42,7	-43,3	-38,7	-41,6
Geschäftslage	-28,6	-36,6	-32,2	-36,6	-38,6	-38,9	-42,1	-44,3	-42,3	-41,8	-42,5	-39,8	-41,3
Geschäftserwartungen	-45,1	-50,1	-51,3	-53,3	-51,1	-57,3	-60,5	-65,5	-57,1	-43,6	-44,1	-37,6	-41,9
Auftragsbestand in Monaten	3,4	3,2	3,1	3,3	3,2	3,1	3,0	2,9	2,9	2,8	2,7	2,8	2,9
Preisentwicklung im Vormonat	-21,5	-20,1	-21,3	-17,9	-15,7	-14,1	-16,5	-19,8	-21,4	-24,5	-21,9	-22,6	-19,3
Straßenbau													
Geschäftsklima	-17,1	-21,1	-19,3	-20,8	-17,7	-22,6	-20,9	-24,6	-18,9	-18,1	-15,1	-18,4	-16,4
Geschäftslage	3,4	-2,7	-0,3	-4,1	-2,7	-5,1	-3,7	-5,8	-0,6	-0,6	2,7	-5,9	-3,7
Geschäftserwartungen	-35,6	-37,8	-36,4	-36,1	-31,6	-38,5	-36,7	-41,6	-35,5	-34,0	-31,4	-30,1	-28,3
Auftragsbestand in Monaten	3,4	3,5	3,2	3,4	3,4	3,3	3,4	3,3	3,4	3,4	3,4	3,4	3,4
Preisentwicklung im Vormonat	-14,4	-11,6	-14,1	-10,3	-10,7	-6,4	-7,4	-2,9	-4,8	-7,1	-8,6	-5,8	-2,4
Sonstiger Tiefbau													
Geschäftsklima	-0,8	-6,1	-5,6	-5,9	-6,6	-8,9	-11,5	-14,0	-9,3	-4,6	-1,0	-4,1	-3,4
Geschäftslage	21,1	15,9	16,1	15,1	11,9	11,5	11,4	11,8	13,4	16,5	20,5	14,7	15,2
Geschäftserwartungen	-20,5	-25,8	-25,1	-24,8	-23,5	-27,4	-31,9	-36,6	-29,5	-23,6	-20,4	-21,2	-20,3
Auftragsbestand in Monaten	4,2	4,2	4,3	4,2	4,2	4,6	4,2	4,2	4,3	4,2	4,3	4,5	4,4
Preisentwicklung im Vormonat	-4,0	-3,5	-4,5	-2,6	-2,0	4,8	-0,9	1,1	-1,0	-4,1	-4,5	-2,0	2,9

Werte saisonbereinigt mit X-13 ARIMA-SEATS.

Quelle: ifo Konjunkturumfragen.

Bauhauptgewerbe
Geschäftsklima, Geschäftslage und Geschäftserwartungen

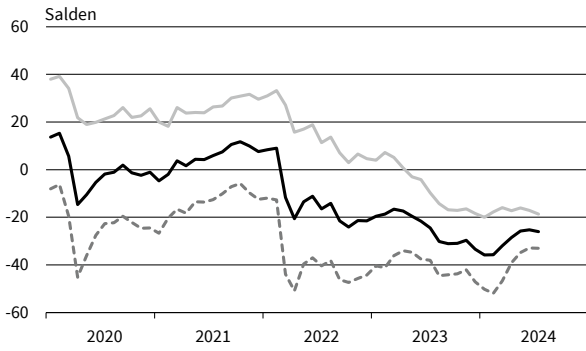

Bauhauptgewerbe
Kapazitätsauslastung

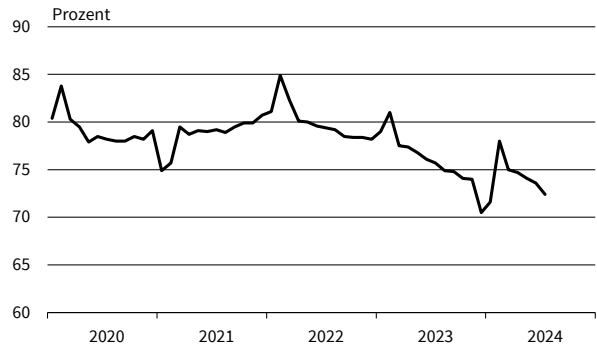

Bauhauptgewerbe
Preisentwicklung im Vormonat

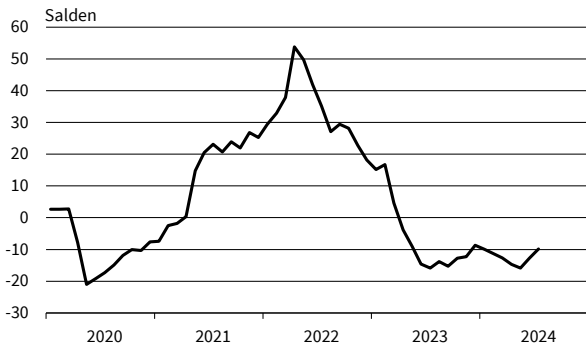

Bauhauptgewerbe
Preiserwartungen

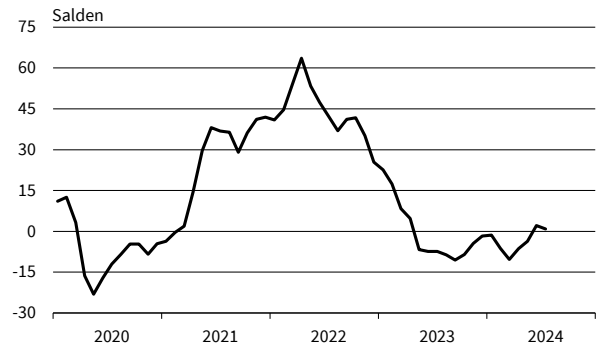

Bauhauptgewerbe
Beschäftigterwartungen

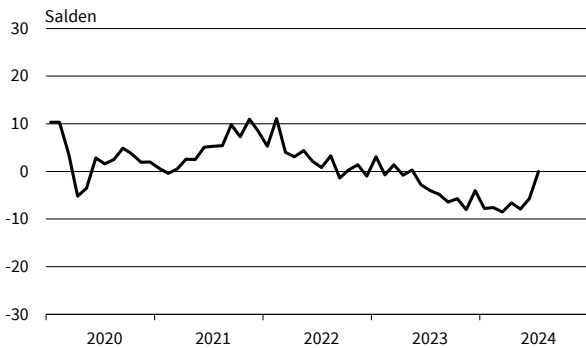

Bauhauptgewerbe
Beurteilung der Auftragsbestände

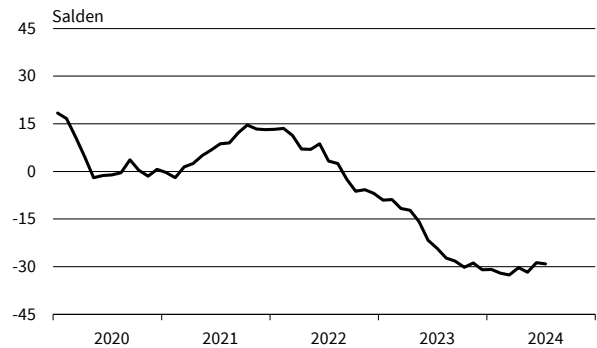

Bauhauptgewerbe
Geschäftstätigkeitsbehinderung: Auftragsmangel

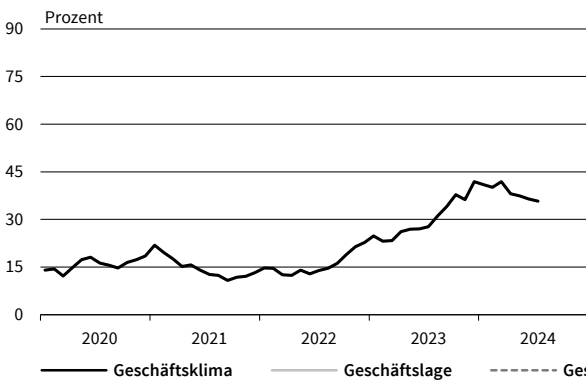

Bauhauptgewerbe
Geschäftstätigkeitsbehinderung: Witterungseinflüsse

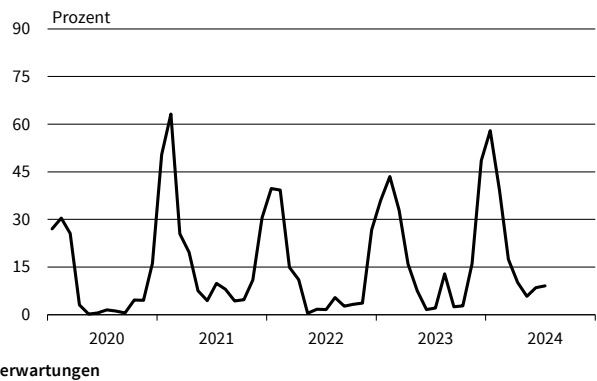

— Geschäftsklima — Geschäftslage - - - - - Geschäftserwartungen

Werte saisonbereinigt mit X-13 ARIMA-SEATS.

Quelle: ifo Konjunkturumfragen.

Hochbau
Geschäftsklima, Geschäftslage und Geschäftserwartungen

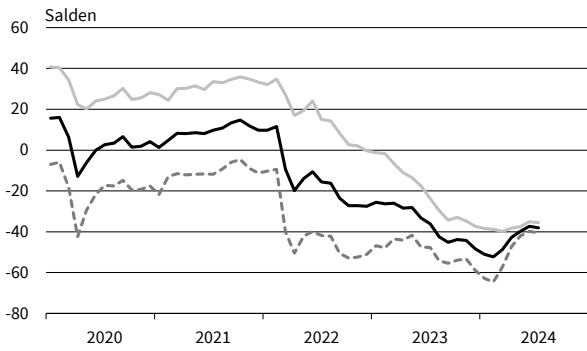

Hochbau
Kapazitätsauslastung

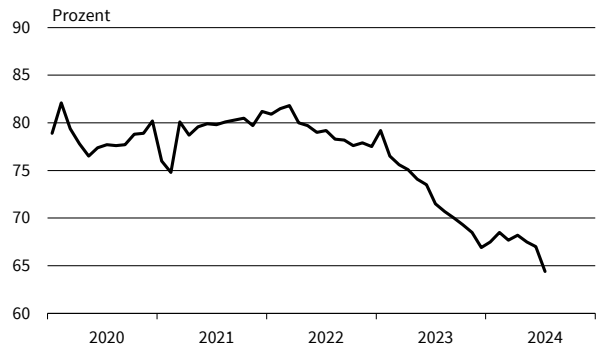

Hochbau
Preisentwicklung im Vormonat

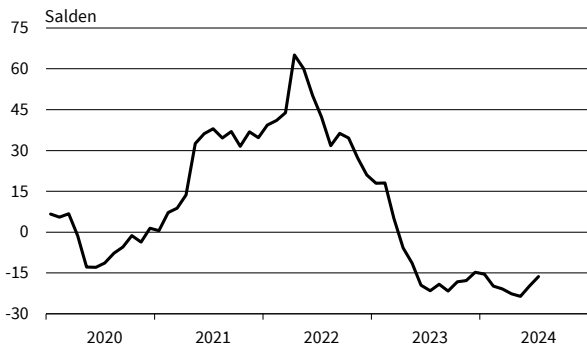

Hochbau
Preiserwartungen

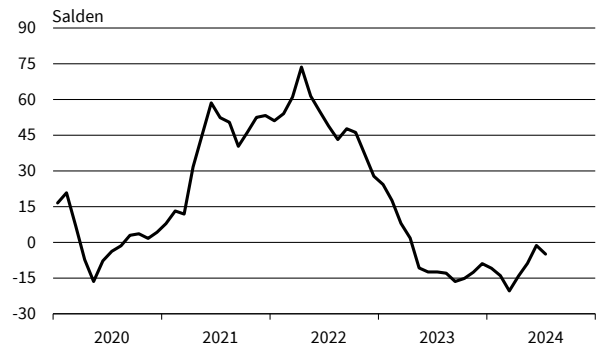

Hochbau
Geschäftstätigkeitsbehinderung: Fachkräftemangel

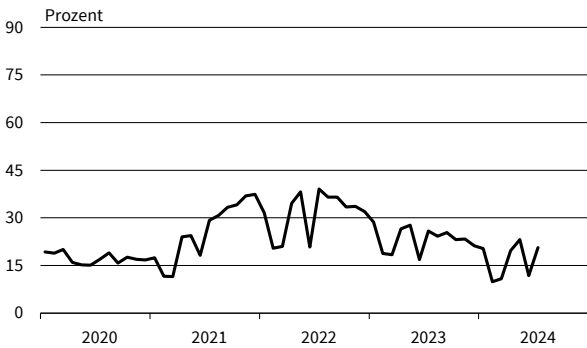

Hochbau
Beurteilung der Auftragsbestände

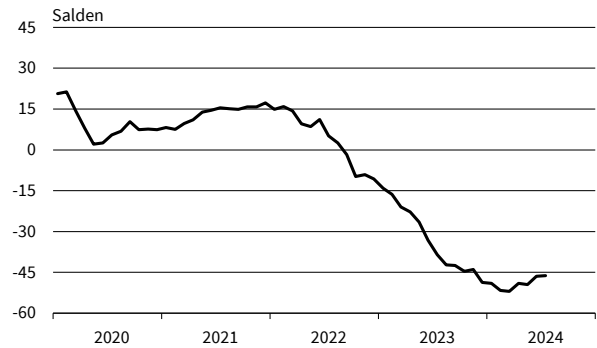

Hochbau
Geschäftstätigkeitsbehinderung: Auftragsmangel

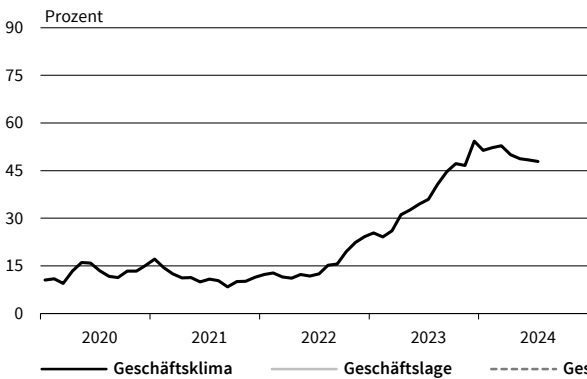

Hochbau
Geschäftstätigkeitsbehinderung: Witterungseinflüsse

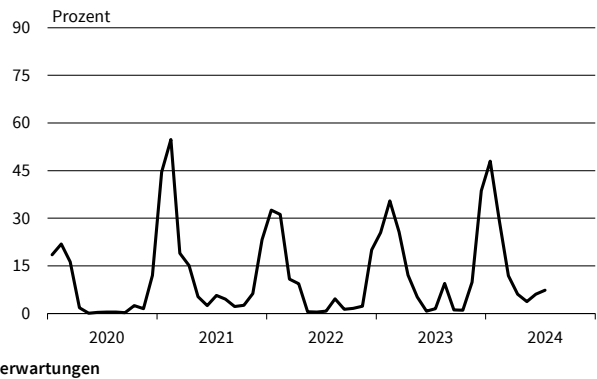

— Geschäftsklima — Geschäftslage - - - - - Geschäftserwartungen

Werte saisonbereinigt mit X-13 ARIMA-SEATS.

Quelle: ifo Konjunkturumfragen.

Tiefbau
Geschäftsklima, Geschäftslage und Geschäftserwartungen

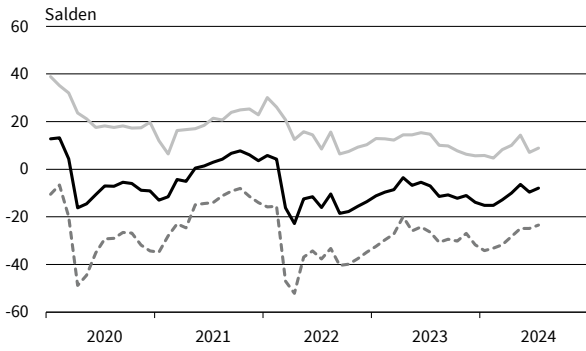

Tiefbau
Kapazitätsauslastung

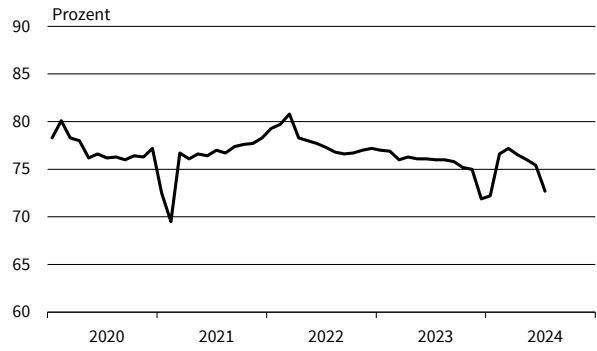

Tiefbau
Preisentwicklung im Vormonat

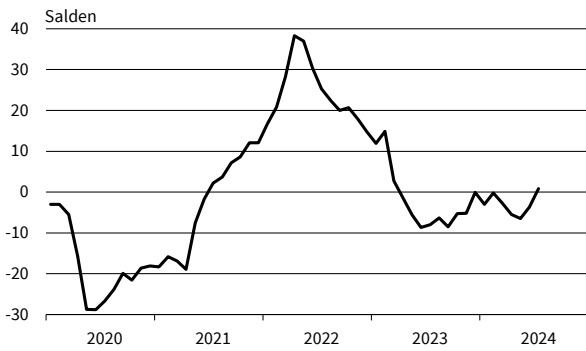

Tiefbau
Preiserwartungen

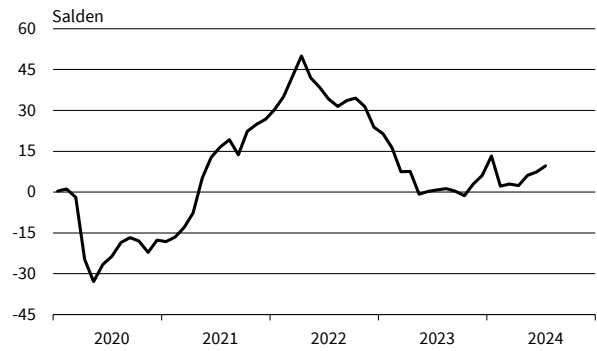

Tiefbau
Geschäftstätigkeitsbehinderung: Fachkräftemangel

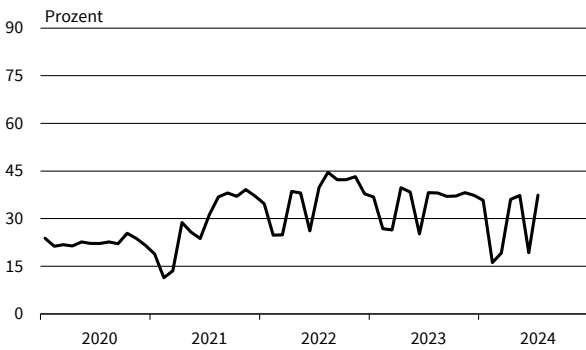

Tiefbau
Beurteilung der Auftragsbestände



Tiefbau
Geschäftstätigkeitsbehinderung: Auftragsmangel

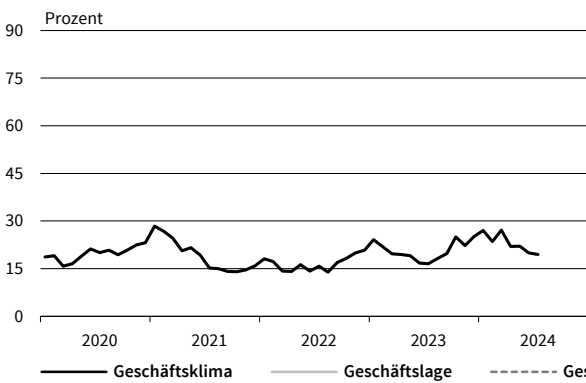

Tiefbau
Geschäftstätigkeitsbehinderung: Witterungseinflüsse

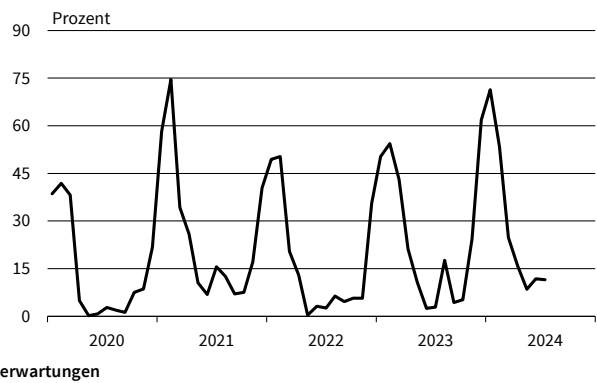

— Geschäftsklima - - - - - Geschäftslage Geschäftserwartungen

Werte saisonbereinigt mit X-13 ARIMA-SEATS.

Quelle: ifo Konjunkturumfragen.

Bereich	Beurteilung und Entwicklung im Berichtsmonat				Pläne und Erwartungen			
	Geschäftslage Beurteilung	Umsatz* im Vormonat	Lagerbestand Beurteilung	Verkaufspreise im Vormonat	Verkaufspreise für 3 Monate	Bestellungen* für 3 Monate	Beschäftigtenzahl für 3 Monate	Geschäftsentwickl. für 6 Monate
<small>Erläuterungen: Die Gesamtfläche jedes Feldes entspricht 100 % der Antworten der meldenden Firmen. Die Balkenunterteilung gibt die unterschiedliche Häufigkeit der Antworten wieder. (Firmenmeldungen in %)</small>	■ gut	■ höher	■ zu klein	■ erhöht	■ steigen	■ erhöhen	■ zunehmen	■ günstiger
	■ befriedigend bzw. saisonüblich	■ etwa gleich	■ befriedigend (saisonüblich)	■ unverändert	■ etwa gleich bleiben	■ nicht verändert	■ etwa gleich bleiben	■ etwa gleich
	■ schlecht	■ geringer	■ zu groß	■ gesenkt	■ fallen	■ verringern	■ abnehmen	■ ungünstiger
Großhandel insgesamt (ohne Kfz)								
Produktionsverbindungshandel								
Gebrauchsgüter								
Verbrauchsgüter								
Nahrungsmittel, Getränke, Tabakwaren								
Landwirtschaftliche Grundstoffe und lebende Tiere								
Pharmazeut., med. u. orthopäd. Erzeugnisse								
Elektron. Erzeugnisse (Unterh., Foto/Optik, Haush.)								
Geräte d. Informations- u. Kommunikationstechnik								
Sonstige Maschinen, Ausrüstungen und Zubehör								
Feste Brennstoffe und Mineralerzeugnisse								
Eisen, Stahl, Eisen- u. Stahlhalbzeug								
Möbel, Lampen und Leuchten, Einrichtungsgegenstände, Bodenbeläge								
Papier / Pappe, Bürobedarf, Bücher, Zeitungen / Zeitschr.								
Chemische Erzeugnisse								
Bekleidung und Schuhe								
Metall- und Kunststoffwaren f. Bauzwecke u. Installationsbed. f. Gas, Wasser, Heizung								
Holz, Baustoffe, Anstrichmittel und Sanitärkeramik								
Kraftfahrzeuge, Teile und Zubehör								

*im Vergleich zum entsprechenden Zeitraum des Vorjahres

Die Ergebnisse resultieren aus der ifo-Konjunkturumfrage Deutschland. Die einzelnen Meldungen werden entsprechend der Größe der Firmen gewichtet. Die ifo Konjunkturspiegel dienen nur zur persönlichen Information. Auswertungen jeder Art zur Veröffentlichung sind nicht gestattet.

GROSSHANDEL

Berichtsmonat	07/23	08/23	09/23	10/23	11/23	12/23	01/24	02/24	03/24	04/24	05/24	06/24	07/24
Handel gesamt (Groß- und Einzelhandel)													
Geschäftsklima	-23,5	-25,7	-25,3	-27,4	-22,4	-26,8	-29,7	-30,9	-23,0	-22,1	-17,0	-23,6	-27,8
Geschäftslage	-6,9	-11,0	-13,7	-16,5	-10,8	-15,9	-17,6	-22,0	-14,5	-14,9	-11,8	-18,4	-22,8
Geschäftserwartungen	-38,7	-39,3	-36,2	-37,6	-33,2	-37,0	-40,9	-39,4	-31,0	-29,0	-22,1	-28,6	-32,7
Umsatz ggü. Vorjahresmonat	-7,9	-16,5	-19,0	-36,5	-17,8	-22,5	-37,7	-31,7	-15,6	-33,4	-7,2	-34,0	-40,9
Lagerbestände	27,8	29,9	27,8	29,9	29,6	26,8	28,2	25,7	26,3	24,9	22,9	25,2	24,8
Bestellerwartungen	-27,8	-31,6	-29,5	-30,1	-26,7	-25,9	-27,0	-28,1	-23,5	-24,0	-18,7	-24,1	-24,8
Preisentwicklung Vormonat	7,4	9,4	5,9	4,6	5,6	5,4	5,7	5,9	0,4	-2,0	1,7	3,0	5,4
Preiserwartungen	11,4	12,9	17,3	16,0	15,5	16,0	18,9	14,4	12,0	14,4	16,7	20,4	17,4
Beschäftigterenerwartungen	-6,0	-9,8	-9,0	-9,8	-9,4	-7,7	-11,6	-13,0	-9,8	-11,8	-10,5	-12,7	-15,0
Großhandel (ohne Kfz)													
Geschäftsklima	-26,9	-28,6	-26,0	-29,9	-23,6	-29,9	-32,8	-34,2	-28,8	-30,4	-20,4	-28,6	-30,1
Geschäftslage	-11,0	-11,8	-12,9	-16,4	-11,8	-19,4	-21,1	-26,1	-22,7	-30,3	-19,3	-28,8	-28,7
Geschäftserwartungen	-41,4	-43,9	-38,2	-42,3	-34,7	-39,8	-43,8	-41,8	-34,6	-30,5	-21,5	-28,4	-31,4
Umsatz ggü. Vorjahresmonat	-22,9	-29,0	-31,9	-47,0	-29,2	-34,9	-50,3	-41,6	-32,6	-55,4	-14,2	-47,0	-51,9
Lagerbestände	31,3	32,0	29,0	30,8	30,0	27,5	30,1	25,5	26,8	24,5	22,4	25,2	23,3
Bestellerwartungen	-30,1	-33,3	-32,1	-32,5	-25,4	-25,7	-25,5	-29,0	-25,6	-24,8	-16,0	-23,2	-25,1
Preisentwicklung Vormonat	-9,4	-6,2	-6,2	-9,8	-5,0	-4,2	-4,4	0,6	-8,1	-9,4	-5,3	-1,6	0,6
Preiserwartungen	-4,6	-2,4	3,6	4,9	6,8	6,8	12,9	6,2	3,6	7,8	11,3	16,9	13,4
Beschäftigterenerwartungen	-5,8	-9,2	-9,4	-10,2	-8,1	-9,3	-10,9	-12,6	-10,9	-13,0	-9,4	-14,2	-15,8
Produktionsverbundhandel													
Geschäftsklima	-26,7	-27,6	-30,0	-29,8	-23,7	-29,4	-30,8	-33,2	-27,1	-26,9	-20,3	-25,0	-25,0
Geschäftslage	-9,0	-10,4	-13,8	-12,8	-8,7	-13,2	-15,4	-21,5	-18,7	-18,3	-12,6	-17,5	-19,2
Geschäftserwartungen	-42,6	-43,3	-44,9	-45,3	-37,5	-44,2	-44,9	-44,2	-35,1	-35,2	-27,7	-32,3	-30,6
Umsatz ggü. Vorjahresmonat	-26,9	-29,7	-37,8	-44,5	-34,3	-34,2	-47,7	-38,3	-32,0	-50,2	-13,8	-47,5	-49,9
Lagerbestände	24,3	25,6	22,2	20,7	22,3	20,3	22,9	21,8	20,3	21,0	15,3	20,2	17,3
Bestellerwartungen	-33,3	-30,2	-26,8	-30,2	-25,7	-23,3	-24,4	-25,8	-22,7	-23,0	-15,4	-20,3	-23,3
Preisentwicklung Vormonat	-16,2	-5,9	-6,2	-7,5	-4,2	-8,9	-5,7	0,7	-13,2	-10,9	-11,5	-9,3	0,8
Preiserwartungen	-10,6	-0,6	-0,6	0,3	2,8	1,6	7,1	1,4	-2,6	5,7	4,3	12,1	8,4
Beschäftigterenerwartungen	-6,5	-7,3	-5,6	-9,1	-7,6	-6,2	-7,7	-9,8	-9,3	-13,0	-11,3	-9,6	-9,5
Konsumtionsverbundhandel													
Geschäftsklima	-6,6	-10,8	-16,2	-19,2	-2,6	-19,8	-23,1	-23,6	-14,1	-10,6	-11,2	-13,4	-18,6
Geschäftslage	13,3	7,0	-4,2	-7,8	13,3	-4,8	-8,7	-14,4	-8,5	-0,2	-5,3	-4,3	-11,3
Geschäftserwartungen	-24,7	-27,1	-27,5	-29,9	-17,2	-33,7	-36,5	-32,3	-19,6	-20,5	-17,0	-22,1	-25,7
Umsatz ggü. Vorjahresmonat	24,7	16,6	-0,3	-2,2	24,2	11,2	-11,5	-17,2	2,5	-18,0	16,4	-5,4	-27,3
Lagerbestände	17,5	25,5	18,6	13,3	17,6	15,4	22,8	19,6	13,2	13,9	10,2	14,3	11,5
Bestellerwartungen	-9,4	-10,6	-14,8	-16,9	2,3	-14,8	-15,9	-12,1	0,3	0,4	-1,5	-10,2	-16,4
Preisentwicklung Vormonat	33,1	33,1	16,6	14,6	17,9	12,2	12,5	21,6	5,4	8,7	2,6	11,8	13,1
Preiserwartungen	24,9	30,7	19,7	21,1	28,3	30,7	25,9	13,3	14,8	15,3	15,7	18,4	20,9
Beschäftigterenerwartungen	0,1	-3,0	-10,1	-7,0	-1,6	7,5	-5,2	-4,9	3,2	-7,3	-8,3	-12,4	-6,9
Landwirtschaftliche Grundstoffe und lebende Tiere													
Geschäftsklima	-30,1	-29,3	-20,5	-16,1	-22,8	-27,8	-36,7	-44,8	-35,0	-30,7	-31,8	-31,7	-24,3
Geschäftslage	-10,1	-6,6	8,7	-3,0	-7,5	-8,0	-8,8	-9,2	-7,9	-10,9	-17,7	-19,4	-5,4
Geschäftserwartungen	-48,1	-49,3	-45,6	-28,2	-36,9	-45,6	-60,5	-73,8	-58,2	-48,5	-44,9	-43,1	-41,3
Umsatz ggü. Vorjahresmonat	-44,3	-13,5	-31,5	-40,2	-46,3	-45,3	-50,7	-39,9	-35,0	-43,2	-49,5	-35,7	-53,1
Lagerbestände	27,3	20,8	13,8	14,3	17,6	26,5	22,8	32,3	30,5	24,1	13,2	17,6	5,2
Bestellerwartungen	-16,2	-28,3	-18,5	-8,5	-18,9	-23,2	-25,3	-27,5	-27,4	-17,3	-24,0	-12,0	-15,7
Preisentwicklung Vormonat	-4,8	8,5	-12,8	-32,4	-20,6	-26,6	-26,7	-24,9	-28,7	-11,7	-24,8	-23,0	-25,6
Preiserwartungen	-14,3	-14,4	-19,6	-22,7	-17,1	-27,3	-22,4	-16,6	-39,9	-7,3	-14,1	17,6	-8,3
Beschäftigterenerwartungen	-7,5	-25,1	-5,0	-2,8	-9,3	0,2	-6,5	-6,0	-16,7	-5,2	-6,4	-9,0	-11,7

Werte saisonbereinigt mit X-13 ARIMA-SEATS.

Quelle: ifo Konjunkturumfragen.

GROSSHANDEL

Berichtsmonat	07/23	08/23	09/23	10/23	11/23	12/23	01/24	02/24	03/24	04/24	05/24	06/24	07/24
Nahrungs- und Genussmittel, Getränke und Tabakwaren													
Geschäftsklima	2,1	-7,2	-5,5	-3,4	4,3	-2,6	-10,4	-6,8	-6,9	-4,5	-6,6	-14,8	-19,1
Geschäftslage	21,4	5,7	1,6	6,2	19,7	14,4	11,1	16,5	7,1	12,5	5,3	-1,0	-16,2
Geschäftserwartungen	-15,6	-19,4	-12,4	-12,6	-9,9	-18,3	-29,6	-27,6	-20,0	-20,0	-17,9	-27,6	-21,9
Umsatz ggü. Vorjahresmonat	43,8	15,6	12,8	18,7	41,4	28,0	10,0	3,2	17,5	-2,6	34,3	4,7	-22,4
Lagerbestände	11,3	21,6	11,7	12,0	6,0	6,4	5,2	3,2	12,8	9,9	8,7	13,4	13,4
Bestellerwartungen	10,7	-14,4	-5,7	0,1	17,0	5,8	5,5	6,2	5,0	9,5	5,9	-10,3	-13,2
Preisentwicklung Vormonat	46,5	40,4	32,2	16,5	27,8	31,9	28,2	23,6	19,5	11,5	7,0	8,0	9,2
Preiserwartungen	33,7	32,4	27,6	24,6	29,2	51,3	43,4	15,4	24,7	17,7	22,0	23,0	25,2
Beschäftigterenerwartungen	4,0	-6,6	-6,5	1,0	2,9	17,2	3,6	5,6	6,9	-0,9	-1,2	-16,4	-13,2
Geräte der Informations- und Kommunikationstechnik (IKT-Geräte)													
Geschäftsklima	-29,3	-21,4	-14,2	-24,4	-30,8	-32,5	-31,7	-35,1	-33,2	-30,6	-27,4	-34,1	-28,6
Geschäftslage	-12,8	-6,5	8,0	-10,0	-17,9	-18,5	-22,1	-26,3	-24,9	-30,1	-26,8	-35,6	-33,4
Geschäftserwartungen	-44,3	-35,1	-34,0	-37,7	-42,7	-45,5	-40,8	-43,4	-41,1	-31,2	-28,0	-32,6	-23,7
Umsatz ggü. Vorjahresmonat	-18,4	-7,4	-7,7	-67,8	-30,2	-34,4	-36,8	-50,1	-44,6	-53,9	-17,8	-42,2	-49,4
Lagerbestände	27,9	35,5	31,7	30,2	34,0	34,4	30,2	39,6	31,6	27,9	36,6	33,2	26,8
Bestellerwartungen	-28,1	-24,5	-19,9	-31,4	-30,6	-23,6	-28,5	-24,6	-27,3	-32,2	-19,5	-12,2	-12,5
Preisentwicklung Vormonat	-4,0	4,9	21,3	16,7	13,8	13,4	12,3	10,2	7,2	5,1	-0,7	1,0	10,1
Preiserwartungen	8,3	12,5	14,0	18,1	29,6	19,2	16,0	15,4	10,4	8,8	5,7	8,1	19,4
Beschäftigterenerwartungen	0,6	4,0	-3,5	-0,6	-6,4	-1,3	0,3	-6,3	-0,2	-1,2	-3,2	-3,5	-6,1
Sonstige Maschinen, Ausrüstungen und Zubehör													
Geschäftsklima	-12,4	-17,0	-14,7	-22,1	-19,9	-23,4	-29,5	-33,3	-22,3	-24,5	-15,9	-20,1	-20,4
Geschäftslage	7,7	4,9	5,9	-2,6	-1,2	-11,2	-12,9	-21,7	-14,6	-22,5	-10,0	-14,4	-17,1
Geschäftserwartungen	-30,7	-36,6	-33,2	-39,7	-36,8	-34,8	-44,7	-44,1	-29,6	-26,5	-21,7	-25,6	-23,7
Umsatz ggü. Vorjahresmonat	0,0	-10,7	-16,6	-31,2	-18,5	-31,5	-42,4	-39,7	-24,4	-45,5	-14,1	-32,7	-34,4
Lagerbestände	28,7	32,7	30,3	37,0	35,9	34,3	32,5	31,7	31,4	30,3	26,7	28,8	30,6
Bestellerwartungen	-34,5	-31,8	-36,4	-35,2	-33,9	-32,8	-28,1	-38,2	-27,1	-35,5	-23,1	-30,4	-25,8
Preisentwicklung Vormonat	4,6	3,9	0,7	-5,0	1,5	2,8	0,8	-1,3	-0,3	-4,5	-3,2	-2,7	-1,4
Preiserwartungen	8,3	5,7	1,1	2,7	3,1	6,8	18,6	6,1	10,7	1,9	12,6	9,1	10,1
Beschäftigterenerwartungen	5,7	-1,3	4,2	-2,6	0,7	-1,1	1,1	-8,8	-5,3	-14,0	-0,8	-4,1	-6,8
Sonstiger Großhandel (u.a. Mineralölzeugnisse, Stahl-/Metallwaren, Waren für Bauzwecke)													
Geschäftsklima	-36,5	-36,4	-37,5	-38,6	-33,9	-38,7	-41,3	-44,7	-42,8	-43,3	-29,7	-36,4	-36,8
Geschäftslage	-23,1	-20,1	-24,8	-26,5	-23,1	-28,7	-30,3	-38,0	-37,7	-45,6	-31,3	-41,4	-41,3
Geschäftserwartungen	-48,9	-51,2	-49,2	-49,9	-44,0	-48,1	-51,6	-51,1	-47,7	-40,9	-28,1	-31,2	-32,2
Umsatz ggü. Vorjahresmonat	-46,4	-44,8	-52,3	-61,2	-49,7	-54,5	-58,6	-61,7	-56,6	-81,7	-22,0	-69,6	-67,1
Lagerbestände	34,8	30,6	28,1	29,8	26,5	22,4	27,7	22,9	34,1	32,8	28,5	26,2	21,4
Bestellerwartungen	-39,0	-39,3	-35,8	-34,6	-31,3	-28,8	-33,4	-40,3	-40,1	-39,8	-23,4	-27,5	-25,6
Preisentwicklung Vormonat	-36,0	-25,5	-19,7	-24,1	-16,3	-11,0	-7,7	-10,1	-20,9	-25,4	-16,0	-9,8	-3,2
Preiserwartungen	-19,2	-10,6	-5,0	-1,7	0,6	3,2	1,0	-4,3	-12,1	-6,9	1,6	9,0	13,7
Beschäftigterenerwartungen	-9,9	-10,7	-10,7	-15,4	-10,9	-15,4	-15,7	-17,6	-15,3	-18,3	-16,9	-18,4	-16,9
Handel mit Kraftwagen, Krafträdern, Teilen und Zubehör (ohne Reparaturen und Instandhaltung)													
Geschäftsklima	-14,3	-13,2	-11,8	-16,2	-9,9	-16,4	-22,0	-15,7	-18,9	-12,0	-12,2	-11,8	-18,2
Geschäftslage	14,5	7,9	12,5	0,4	8,3	6,0	-3,2	1,2	-0,7	3,0	8,2	4,4	-5,8
Geschäftserwartungen	-39,1	-32,1	-33,3	-31,5	-26,6	-36,3	-39,0	-31,2	-35,5	-25,9	-30,5	-26,6	-29,8
Umsatz ggü. Vorjahresmonat	18,1	7,5	14,4	-11,0	17,2	6,8	-10,8	-10,7	-2,1	-3,6	19,4	-15,0	-15,0
Lagerbestände	1,8	12,5	14,8	17,1	18,8	15,4	20,0	21,0	17,1	20,2	21,4	18,4	21,3
Bestellerwartungen	-24,7	-9,9	-12,6	-27,6	-21,4	-16,2	-29,1	-12,8	-17,7	-16,1	-15,9	-23,6	-15,4
Preisentwicklung Vormonat	8,8	6,2	11,1	2,5	7,3	5,2	7,3	14,9	8,0	5,8	6,9	1,1	-0,2
Preiserwartungen	7,0	15,2	9,2	7,2	7,7	8,2	10,8	8,0	10,5	15,9	10,0	14,0	23,1
Beschäftigterenerwartungen	-2,3	-1,6	-2,0	-4,1	-2,6	1,2	-6,5	-4,3	-1,9	-5,4	-4,0	-7,0	-5,0

Werte saisonbereinigt mit X-13 ARIMA-SEATS.

Quelle: ifo Konjunkturumfragen.

Handel gesamt (Groß- und Einzelhandel)
Geschäftsklima, Geschäftslage und Geschäftserwartungen

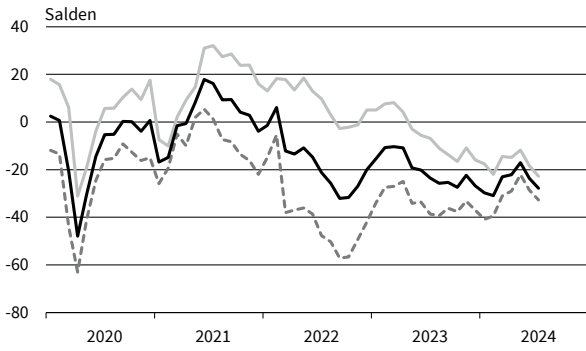

Handel gesamt (Groß- und Einzelhandel)
Bestellpläne

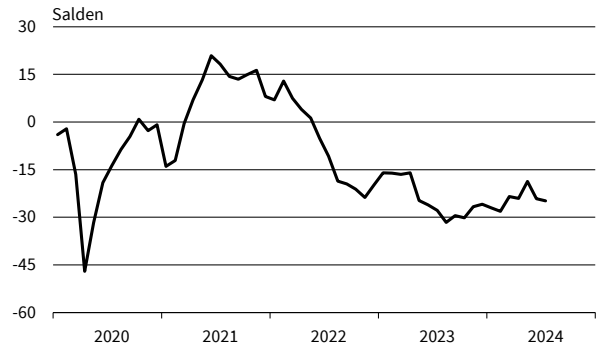

Handel gesamt (Groß- und Einzelhandel)
Preiserwartungen

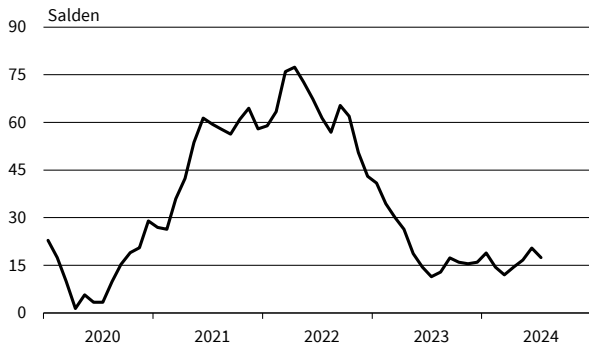

Handel gesamt (Groß- und Einzelhandel)
Beschäftigterwartungen



Großhandel (ohne Kfz)
Geschäftsklima, Geschäftslage und Geschäftserwartungen

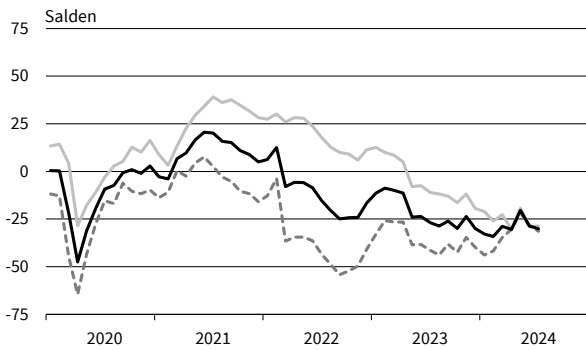

Großhandel (ohne Kfz)
Bestellpläne

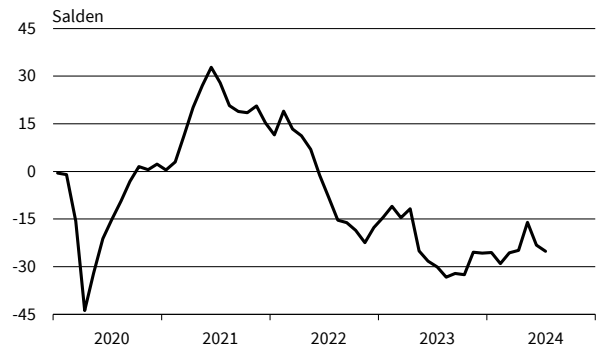

Großhandel (ohne Kfz)
Preiserwartungen

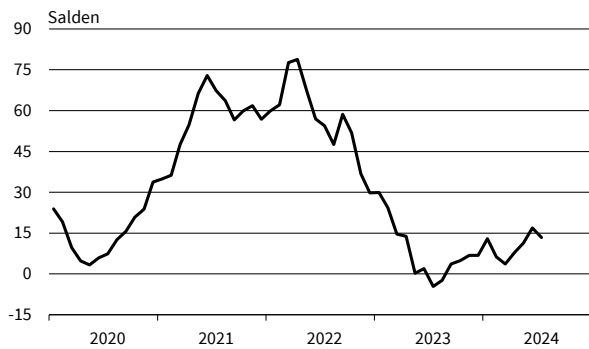

Großhandel (ohne Kfz)
Beschäftigterwartungen

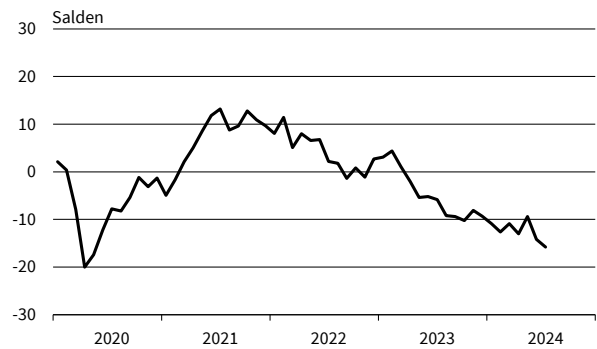

— Geschäftsklima - - - - - Geschäftslage ······ Geschäftserwartungen

Werte saisonbereinigt mit X-13 ARIMA-SEATS.

Quelle: ifo Konjunkturumfragen.

Produktionsverbindungshandel
Geschäftsklima, Geschäftslage und Geschäftserwartungen

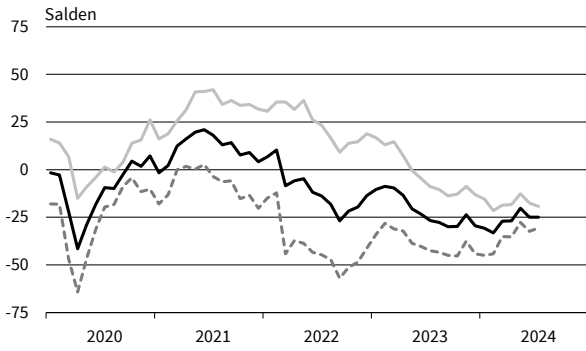

Produktionsverbindungshandel
Bestellpläne



Produktionsverbindungshandel
Preiserwartungen



Produktionsverbindungshandel
Beschäftigtererwartungen

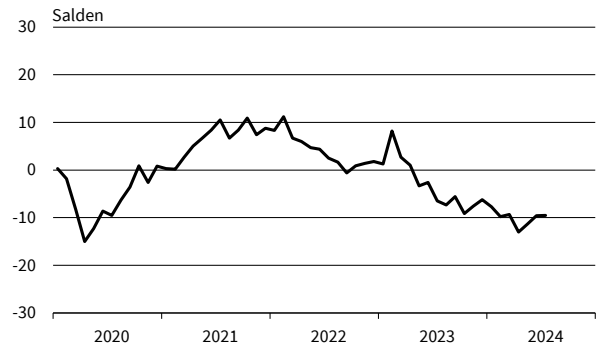

Konsumtionsverbindungshandel
Geschäftsklima, Geschäftslage und Geschäftserwartungen

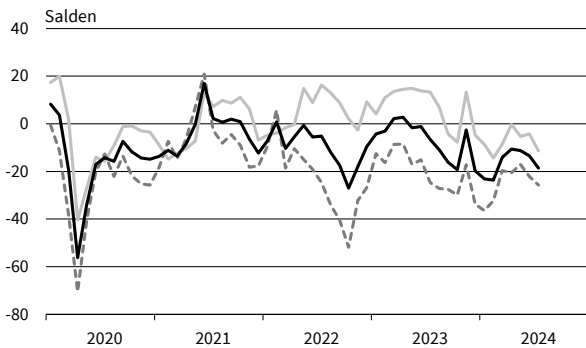

Konsumtionsverbindungshandel
Bestellpläne

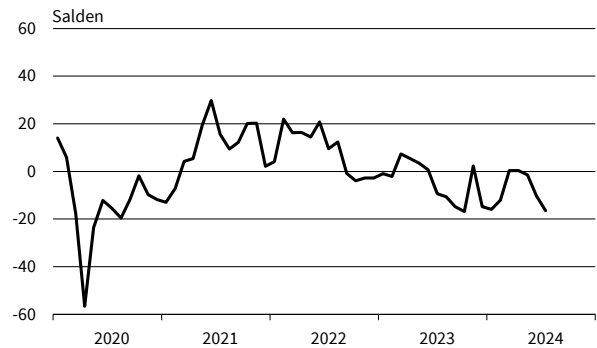

Konsumtionsverbindungshandel
Preiserwartungen

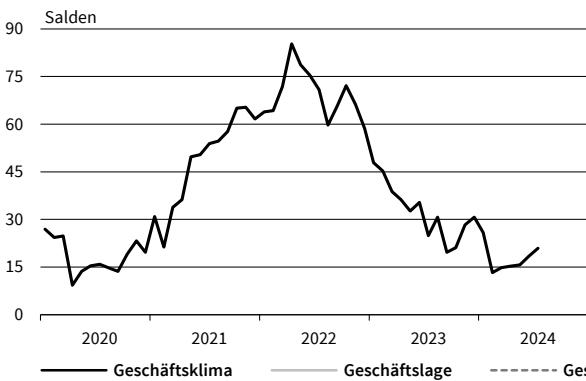

Konsumtionsverbindungshandel
Beschäftigtererwartungen

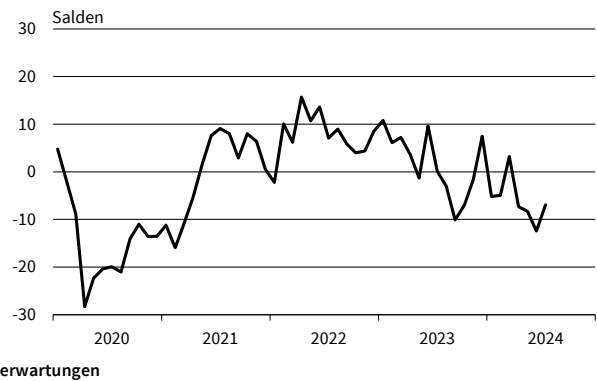

— Geschäftsklima — Geschäftslage - - - - - Geschäftserwartungen

Werte saisonbereinigt mit X-13 ARIMA-SEATS.

Quelle: ifo Konjunkturumfragen.

Landwirtschaftliche Grundstoffe
Geschäftsklima, Geschäftslage und Geschäftserwartungen

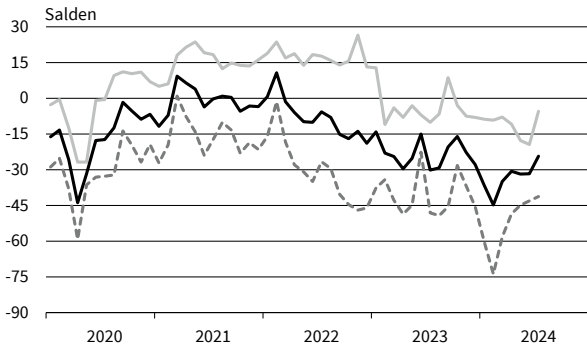

Landwirtschaftliche Grundstoffe
Bestellpläne

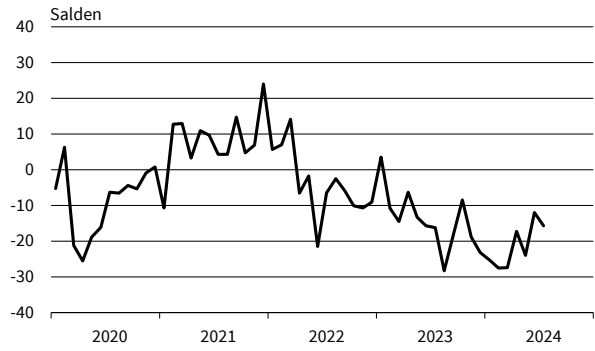

Landwirtschaftliche Grundstoffe
Preiserwartungen

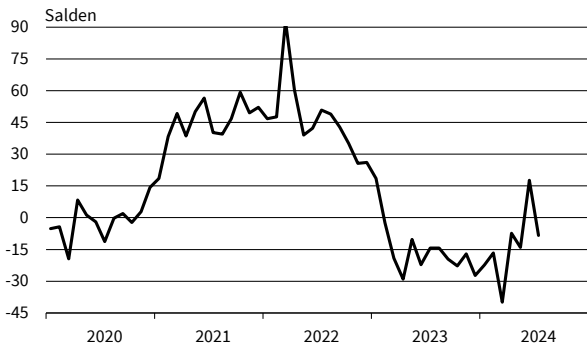

Landwirtschaftliche Grundstoffe
Beschäftigenerwartungen

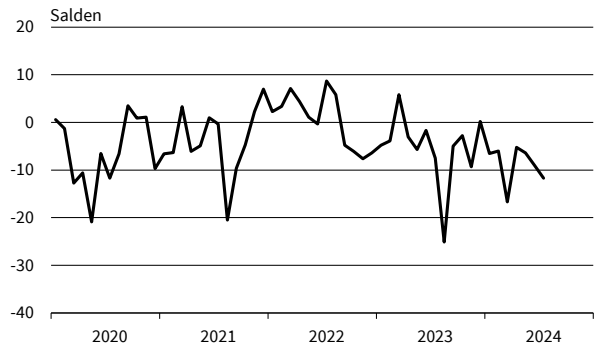

Nahrungs- und Genussmittel
Geschäftsklima, Geschäftslage und Geschäftserwartungen

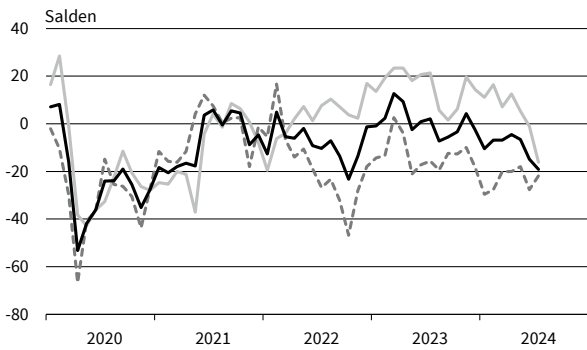

Nahrungs- und Genussmittel
Bestellpläne

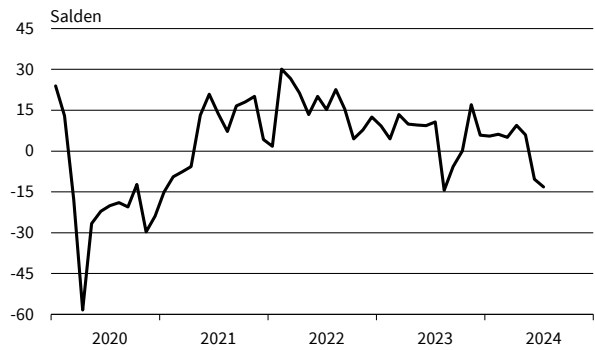

Nahrungs- und Genussmittel
Preiserwartungen

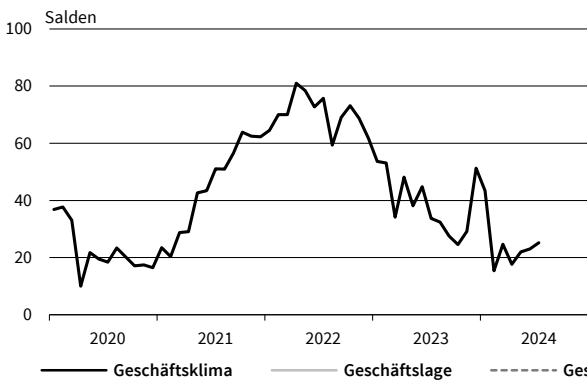

Nahrungs- und Genussmittel
Beschäftigenerwartungen

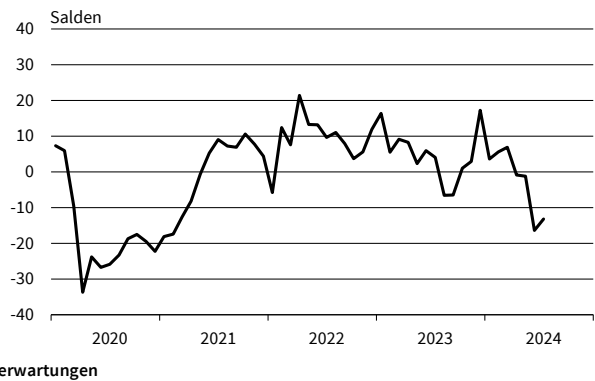

— Geschäftsklima - - - - - Geschäftslage ······ Geschäftserwartungen

Werte saisonbereinigt mit X-13 ARIMA-SEATS.

Quelle: ifo Konjunkturumfragen.

IKT-Geräte
Geschäftsklima, Geschäftslage und Geschäftserwartungen

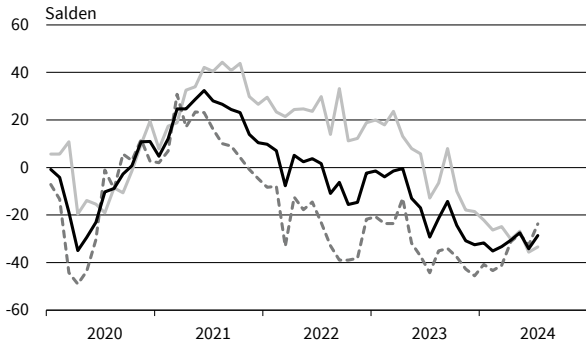

IKT-Geräte
Bestellpläne

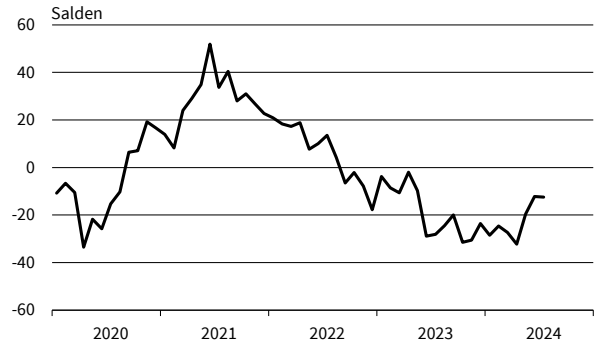

IKT-Geräte
Preiserwartungen

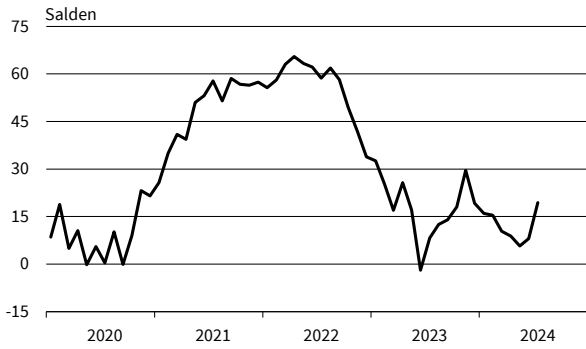

IKT-Geräte
Beschäftigterenerwartungen

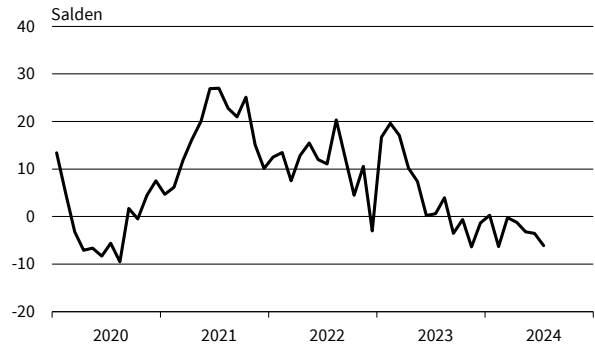

Sonstige Maschinen und Zubehör
Geschäftsklima, Geschäftslage und Geschäftserwartungen

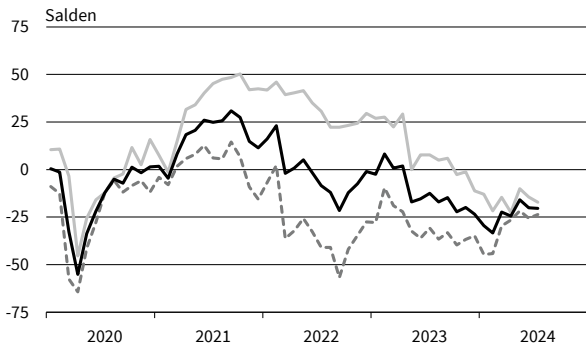

Sonstige Maschinen und Zubehör
Bestellpläne

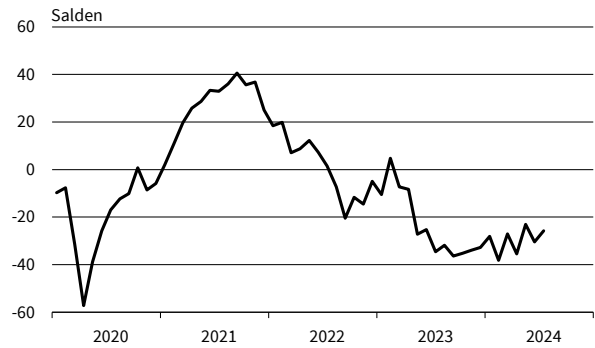

Sonstige Maschinen und Zubehör
Preiserwartungen

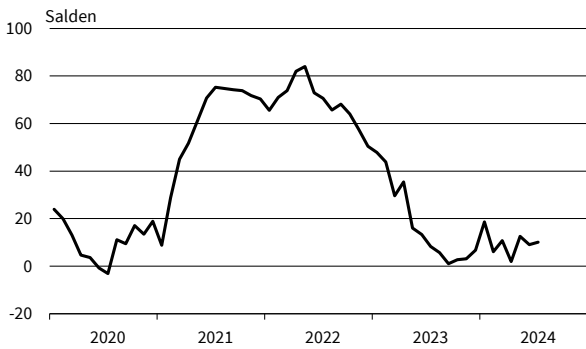

Sonstige Maschinen und Zubehör
Beschäftigterenerwartungen

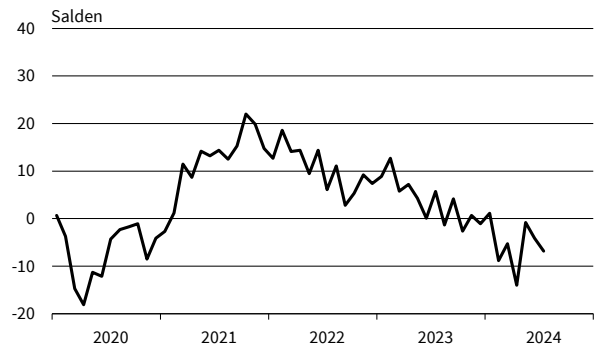

— Geschäftsklima — Geschäftslage - - - - - Geschäftserwartungen

Werte saisonbereinigt mit X-13 ARIMA-SEATS.

Quelle: ifo Konjunkturumfragen.

Sonstiger Großhandel
Geschäftsklima, Geschäftslage und Geschäftserwartungen

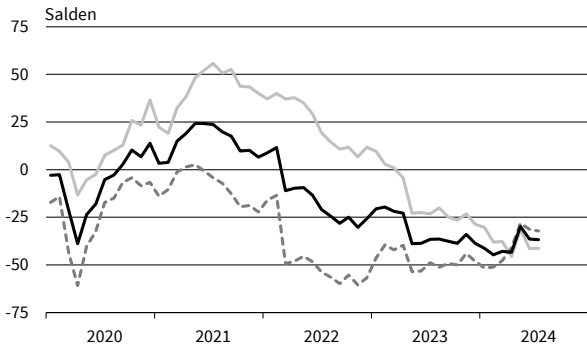

Sonstiger Großhandel
Bestellpläne

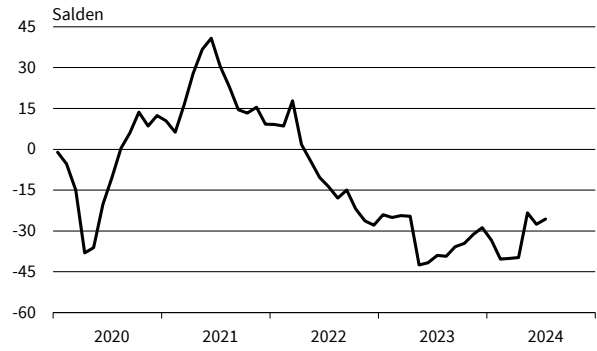

Sonstiger Großhandel
Preiserwartungen

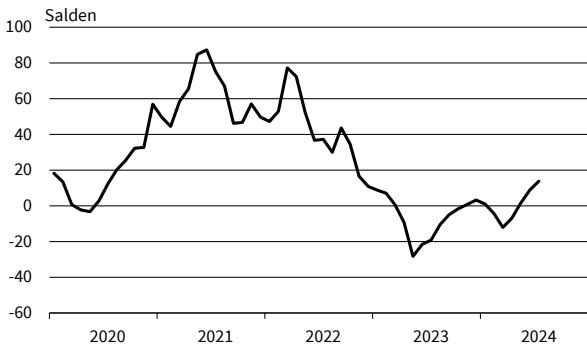

Sonstiger Großhandel
Beschäftigtererwartungen

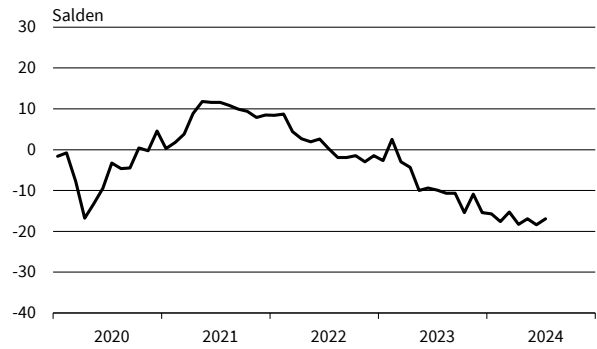

Kfz, Kfz-Teile und Zubehör
Geschäftsklima, Geschäftslage und Geschäftserwartungen

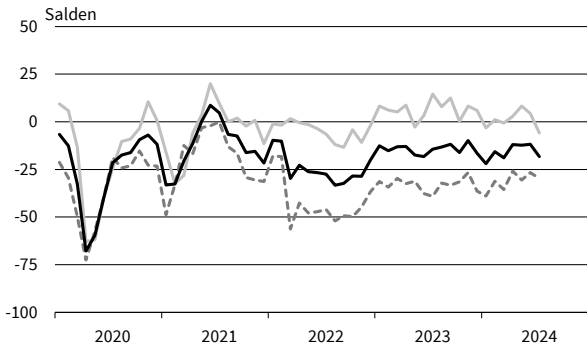

Kfz, Kfz-Teile und Zubehör
Bestellpläne

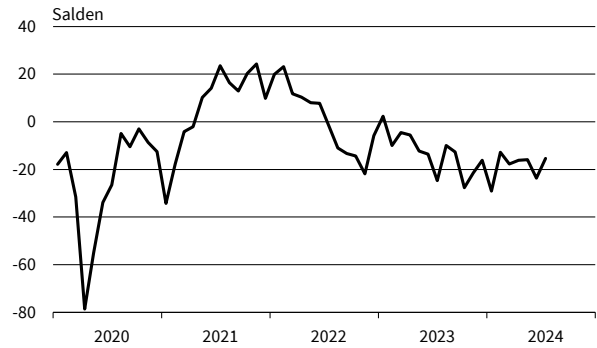

Kfz, Kfz-Teile und Zubehör
Preiserwartungen

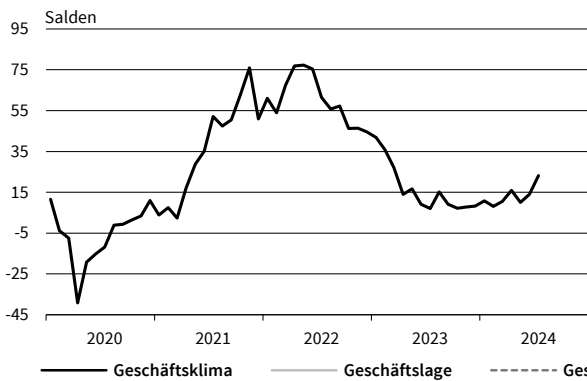

Kfz, Kfz-Teile und Zubehör
Beschäftigtererwartungen

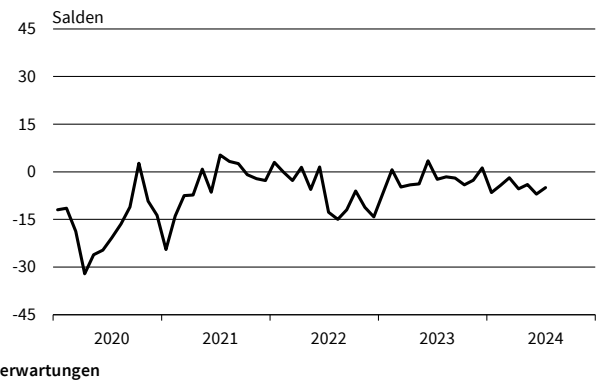

— Geschäftsklima - - - - - Geschäftslage ······ Geschäftserwartungen

Werte saisonbereinigt mit X-13 ARIMA-SEATS.

Quelle: ifo Konjunkturumfragen.

ifo Konjunkturspiegel **Einzelhandel** Juli 2024 **EHZ**

Bereich	Beurteilung und Entwicklung im Berichtsmonat				Pläne und Erwartungen			
	Geschäftslage Beurteilung	Umsatz* im Vormonat	Lagerbestand Beurteilung	Verkaufspreise im Vormonat	Verkaufspreise für 3 Monate	Bestellungen* für 3 Monate	Beschäftigtenzahl für 3 Monate	Geschäftsentw. für 6 Monate
Erläuterungen: Die Gesamtfläche jedes Feldes entspricht 100 % der Antworten der meldenden Firmen. Die Balkenunterteilung gibt die unterschiedliche Häufigkeit der Antworten wieder. (Firmenmeldungen in %)	gut	höher	zu klein	erhöht	steigen	erhöhen	zunehmen	günstiger
	befriedigend bzw. saisonüblich	etwa gleich	befriedigend (saisonüblich)	unverändert	etwa gleich bleiben	nicht verändert	etwa gleich bleiben	etwa gleich
	schlecht	geringer	zu groß	gesenkt	fallen	verringern	abnehmen	ungünstiger
Einzelhandel insgesamt (inkl. Kfz)								
Kfz-Einzelhandel								
Apotheken								
Nahrungs- und Genußmittel, Getränke insgesamt								
Textilien und Bekleidung insg.								
Schuheinzelhandel								
Möbel, Einrichtungsgegenstände, sonst. Hausrat								
Bau- und Heimwerkerbedarf, Metallwaren, Anstrichmittel								
Elektrotechn. Erzeugnisse, elektr. Haushaltsgeräte								
Unterhaltungselektronik und Zubehör								
Schreib- und Papierwaren, Schul- und Büroartikel								
Uhren, Schmuck, Edelmetallwaren								
Spielwaren								
Foto- u. optische Erzeugnisse (inkl. Augenoptiker)								
Computer, periphere Einheiten und Software								
Sport- und Campingartikel								
Tankstellen (einschl. Konsumartikel)								
Versand- und Interneteinzelhandel								

*im Vergleich zum entsprechenden Zeitraum des Vorjahres
 Die Ergebnisse resultieren aus der ifo-Konjunkturumfrage Deutschland.
 Die einzelnen Meldungen werden entsprechend der Größe der Firmen gewichtet.
 Die ifo Konjunkturspiegel dienen nur zur persönlichen Information.
 Auswertungen jeder Art zur Veröffentlichung sind nicht gestattet.

EINZELHANDEL

Berichtsmonat	07/23	08/23	09/23	10/23	11/23	12/23	01/24	02/24	03/24	04/24	05/24	06/24	07/24
Handel gesamt (Groß- und Einzelhandel)													
Geschäftsklima	-23,5	-25,7	-25,3	-27,4	-22,4	-26,8	-29,7	-30,9	-23,0	-22,1	-17,0	-23,6	-27,8
Geschäftslage	-6,9	-11,0	-13,7	-16,5	-10,8	-15,9	-17,6	-22,0	-14,5	-14,9	-11,8	-18,4	-22,8
Geschäftserwartungen	-38,7	-39,3	-36,2	-37,6	-33,2	-37,0	-40,9	-39,4	-31,0	-29,0	-22,1	-28,6	-32,7
Umsatz ggü. Vorjahresmonat	-7,9	-16,5	-19,0	-36,5	-17,8	-22,5	-37,7	-31,7	-15,6	-33,4	-7,2	-34,0	-40,9
Lagerbestände	27,8	29,9	27,8	29,9	29,6	26,8	28,2	25,7	26,3	24,9	22,9	25,2	24,8
Bestellerwartungen	-27,8	-31,6	-29,5	-30,1	-26,7	-25,9	-27,0	-28,1	-23,5	-24,0	-18,7	-24,1	-24,8
Preisentwicklung Vormonat	7,4	9,4	5,9	4,6	5,6	5,4	5,7	5,9	0,4	-2,0	1,7	3,0	5,4
Preiserwartungen	11,4	12,9	17,3	16,0	15,5	16,0	18,9	14,4	12,0	14,4	16,7	20,4	17,4
Beschäftigterenerwartungen	-6,0	-9,8	-9,0	-9,8	-9,4	-7,7	-11,6	-13,0	-9,8	-11,8	-10,5	-12,7	-15,0
Einzelhandel insgesamt (ohne Kfz)													
Geschäftsklima	-22,6	-24,9	-23,9	-23,3	-21,9	-21,5	-24,7	-24,8	-14,6	-14,3	-11,0	-24,2	-29,5
Geschäftslage	-8,3	-14,2	-14,7	-15,7	-12,7	-11,1	-12,0	-13,1	-3,4	-2,9	2,1	-15,5	-23,0
Geschäftserwartungen	-35,8	-35,0	-32,6	-30,6	-30,7	-31,3	-36,5	-35,6	-25,1	-25,0	-23,2	-32,4	-35,8
Umsatz ggü. Vorjahresmonat	10,9	-4,2	-5,5	-21,2	-5,0	-9,6	-22,5	-24,4	-0,3	4,8	-1,8	-14,6	-27,6
Lagerbestände	29,2	30,6	31,1	32,2	30,3	25,9	26,3	25,0	25,7	25,9	23,9	27,8	29,2
Bestellerwartungen	-26,9	-30,9	-29,0	-30,8	-30,4	-27,2	-27,8	-26,5	-21,9	-24,5	-23,0	-27,1	-28,0
Preisentwicklung Vormonat	26,1	33,6	25,3	22,2	18,8	17,9	21,1	14,5	14,2	11,2	11,4	9,8	9,1
Preiserwartungen	38,3	36,4	34,4	30,1	28,9	32,4	31,0	31,1	26,0	26,8	24,4	25,4	25,2
Beschäftigterenerwartungen	-7,8	-11,5	-9,1	-12,8	-12,3	-9,2	-12,9	-13,6	-8,5	-10,8	-10,2	-11,3	-15,7
Nahrungs- und Genussmittel, Getränke und Tabakwaren													
Geschäftsklima	-7,0	-16,5	-17,0	-13,1	-11,8	-6,8	-19,7	-19,7	-24,2	-6,3	-15,5	-7,6	-15,7
Geschäftslage	9,7	-12,1	-14,2	-0,4	5,8	10,1	2,6	6,8	-9,4	4,0	1,2	5,8	-3,3
Geschäftserwartungen	-22,4	-20,9	-19,7	-25,0	-27,9	-22,4	-39,6	-42,8	-37,9	-16,1	-30,7	-20,1	-27,2
Umsatz ggü. Vorjahresmonat	21,7	5,0	12,0	26,4	17,6	19,2	3,6	-1,2	19,6	7,1	43,1	10,1	-7,4
Lagerbestände	6,2	32,7	18,7	16,3	15,6	-4,0	13,5	11,1	12,9	15,1	4,3	6,9	9,7
Bestellerwartungen	-3,1	-11,1	-5,3	-11,1	-14,0	-13,3	-18,1	-18,7	-10,3	-18,2	-1,0	-14,2	-15,8
Preisentwicklung Vormonat	56,9	53,4	64,3	47,8	49,1	46,4	58,9	40,3	33,4	34,9	44,6	39,2	44,5
Preiserwartungen	66,3	63,1	68,1	59,7	47,6	71,0	51,1	40,4	34,2	38,1	32,1	36,1	50,6
Beschäftigterenerwartungen	-18,2	-21,2	-11,5	-7,0	-4,6	-8,3	-15,9	-12,6	-10,6	-7,9	-18,1	-11,5	-1,6
Tankstellen													
Geschäftsklima	-1,8	-21,8	-0,3	4,0	17,6	6,6	-1,0	-9,8	-4,2	-9,9	-9,9	0,2	-20,4
Geschäftslage	16,0	7,0	16,6	30,0	49,2	22,9	22,5	13,5	26,1	11,9	16,6	27,6	-7,2
Geschäftserwartungen	-18,1	-46,6	-15,8	-19,1	-10,0	-8,6	-22,0	-30,5	-30,4	-29,5	-33,2	-23,9	-32,6
Umsatz ggü. Vorjahresmonat	11,4	-26,3	20,0	49,7	39,0	39,6	37,2	15,7	27,9	29,3	9,9	31,6	6,3
Lagerbestände	20,6	8,2	1,9	3,9	-0,8	-3,0	6,7	3,8	10,4	6,7	6,7	8,0	10,6
Bestellerwartungen	-7,6	-24,3	6,6	16,7	23,0	16,4	18,9	4,8	0,5	0,0	-7,6	-13,4	-5,9
Preisentwicklung Vormonat	35,5	58,5	53,0	49,6	45,4	42,6	32,8	31,3	34,6	57,0	34,3	28,7	40,9
Preiserwartungen	47,6	56,9	52,9	47,2	29,7	54,4	50,6	43,9	36,1	40,9	39,9	39,7	42,6
Beschäftigterenerwartungen	-1,7	3,6	-3,3	0,5	2,5	-0,7	8,0	-0,9	4,5	-3,7	-1,9	-7,8	-5,9
Geräte der Informations- und Kommunikationstechnik (IKT-Geräte)													
Geschäftsklima	-14,3	-13,8	-10,3	-12,1	-17,9	-18,0	-19,7	-21,5	-23,8	-19,1	-19,1	-13,3	-13,2
Geschäftslage	3,3	-0,3	5,2	0,3	-4,8	-5,1	-9,3	-5,1	-6,8	-2,3	-2,9	-1,4	3,2
Geschäftserwartungen	-30,4	-26,3	-24,7	-23,8	-30,2	-30,1	-29,6	-36,6	-39,3	-34,5	-33,9	-24,5	-28,3
Umsatz ggü. Vorjahresmonat	8,1	-2,3	16,1	-13,7	-27,3	-21,5	-30,3	-32,8	-17,8	-26,8	-7,8	-23,3	-5,1
Lagerbestände	28,9	24,4	15,0	45,7	25,9	30,0	22,6	20,0	28,9	15,3	22,4	23,2	16,1
Bestellerwartungen	-28,4	-26,1	-24,7	-31,9	-30,8	-20,7	-33,8	-22,6	-23,8	-30,8	-27,8	-24,8	-19,0
Preisentwicklung Vormonat	16,4	14,8	-1,7	12,9	4,2	-10,9	5,5	2,8	-2,0	1,4	-1,5	1,2	5,0
Preiserwartungen	23,4	21,6	21,7	16,2	16,8	20,3	19,9	23,4	22,8	16,3	4,8	1,4	11,3
Beschäftigterenerwartungen	-14,4	-19,4	-5,9	-9,9	-13,3	-4,0	-15,2	-9,5	-10,2	-11,2	-17,8	-12,0	4,2

Werte saisonbereinigt mit X-13 ARIMA-SEATS.

Quelle: ifo Konjunkturumfragen.

EINZELHANDEL

Berichtsmonat	07/23	08/23	09/23	10/23	11/23	12/23	01/24	02/24	03/24	04/24	05/24	06/24	07/24
Sonstige Haushaltsgeräte, Textilien, Heimwerker- und Einrichtungsbedarf													
Geschäftsklima	-39,2	-41,0	-33,3	-38,2	-41,8	-36,9	-44,4	-42,3	-30,8	-28,3	-26,8	-35,1	-33,1
Geschäftslage	-29,0	-36,0	-30,1	-36,3	-35,0	-26,5	-31,4	-34,3	-23,1	-21,0	-18,3	-33,1	-32,8
Geschäftserwartungen	-48,9	-45,9	-36,4	-40,0	-48,2	-46,7	-56,4	-49,8	-38,2	-35,2	-34,8	-37,1	-33,4
Umsatz ggü. Vorjahresmonat	-21,5	-26,7	-33,2	-46,3	-36,4	-33,3	-57,7	-57,2	-42,7	-29,0	-29,2	-44,7	-43,3
Lagerbestände	33,9	36,6	33,5	28,5	28,6	27,9	28,4	25,6	27,0	25,3	24,2	29,5	30,8
Bestellerwartungen	-44,2	-48,2	-40,7	-43,8	-46,2	-39,3	-44,9	-48,0	-33,4	-34,9	-36,1	-36,1	-36,2
Preisentwicklung Vormonat	20,8	25,2	16,3	14,4	14,4	18,6	23,9	19,2	15,6	11,9	9,0	4,7	4,6
Preiserwartungen	31,6	33,3	27,6	27,5	29,8	34,2	32,4	31,6	23,2	22,7	17,2	23,6	22,6
Beschäftigterenerwartungen	-18,4	-16,8	-20,0	-23,9	-21,0	-16,4	-25,6	-27,9	-20,5	-20,1	-16,2	-20,0	-21,6
Buch, Sport-, Spielwaren													
Geschäftsklima	-13,3	-21,0	-17,7	-18,4	-15,3	-19,4	-18,0	-24,6	-10,6	-14,8	-5,9	-20,8	-31,2
Geschäftslage	1,3	-10,3	-5,7	-12,0	-3,9	-11,0	-10,1	-21,7	-1,5	-4,6	1,5	-9,4	-30,7
Geschäftserwartungen	-26,7	-31,1	-28,9	-24,6	-25,9	-27,4	-25,6	-27,4	-19,3	-24,5	-13,0	-31,6	-31,7
Umsatz ggü. Vorjahresmonat	26,1	5,9	4,6	-9,8	-0,4	-23,5	-32,6	-51,7	-8,5	7,1	-3,2	-6,5	-21,0
Lagerbestände	62,6	62,3	65,6	61,8	57,8	53,1	53,2	50,7	47,9	56,5	54,9	55,4	55,3
Bestellerwartungen	-45,8	-57,7	-51,4	-47,5	-48,9	-43,1	-44,4	-41,3	-33,0	-43,2	-29,7	-36,4	-39,9
Preisentwicklung Vormonat	17,4	16,0	10,2	9,5	8,2	5,2	6,1	-13,0	17,9	-13,9	-4,0	-4,7	-8,8
Preiserwartungen	28,2	25,9	34,2	22,4	16,5	18,0	29,7	12,0	31,7	19,1	18,0	14,1	7,5
Beschäftigterenerwartungen	0,8	-12,3	-5,8	-13,7	-10,8	-14,7	-13,4	-8,8	-4,9	-8,6	-5,6	-3,4	-15,1
Sonstige Güter (u.a. Bekleidung, Schuhe, Kosmetik, Pflanzen, Tiere und Schmuck)													
Geschäftsklima	-16,6	-18,3	-23,6	-21,1	-10,8	-16,6	-19,0	-14,7	-12,8	-7,0	-13,2	-31,8	-32,9
Geschäftslage	-1,7	-9,6	-18,2	-20,0	-6,0	-7,0	-4,8	3,9	5,8	9,4	9,2	-17,8	-24,1
Geschäftserwartungen	-30,5	-26,7	-28,9	-22,3	-15,5	-25,6	-32,1	-31,6	-29,7	-22,2	-33,3	-44,7	-41,2
Umsatz ggü. Vorjahresmonat	31,9	9,8	7,2	-21,3	8,3	8,9	-5,8	-2,8	31,2	18,5	8,6	0,8	-27,8
Lagerbestände	26,1	30,4	33,7	42,1	32,6	30,0	30,7	24,7	29,6	27,2	26,0	30,3	34,3
Bestellerwartungen	-21,7	-21,3	-25,7	-38,9	-28,2	-22,4	-20,4	-19,1	-21,0	-19,8	-24,7	-31,2	-31,8
Preisentwicklung Vormonat	28,8	26,4	25,5	24,8	20,2	20,6	22,4	17,8	14,9	15,4	17,5	14,3	14,1
Preiserwartungen	47,4	38,1	36,1	31,9	34,9	37,0	35,4	34,9	24,7	31,6	28,3	23,3	23,0
Beschäftigterenerwartungen	-3,1	-7,3	-8,2	-12,2	-7,3	-1,7	-2,5	-6,3	-4,1	-6,2	-7,8	-9,9	-21,4
Internet- und Versandhandel													
Geschäftsklima	-11,9	-11,7	-11,7	-11,7	-9,7	-13,1	-12,4	-24,8	-6,9	-13,8	-3,3	-16,8	-6,6
Geschäftslage	-5,2	-4,3	-6,3	-15,3	-7,4	-12,1	-2,9	-19,5	-3,3	-3,4	6,9	1,6	-6,2
Geschäftserwartungen	-18,2	-18,8	-17,0	-8,0	-11,9	-14,2	-21,5	-29,9	-10,3	-23,7	-13,0	-33,6	-6,9
Umsatz ggü. Vorjahresmonat	-19,6	-24,2	-23,5	-52,7	-16,9	-10,2	-16,1	-25,5	-11,5	-19,8	16,3	-14,6	-29,3
Lagerbestände	17,3	13,8	24,1	18,2	12,6	15,1	6,7	19,8	13,5	15,4	13,8	11,5	13,2
Bestellerwartungen	-12,7	-12,0	-19,1	-10,5	-8,8	-13,5	-13,5	-12,6	-8,6	-12,0	-16,2	-17,9	-17,2
Preisentwicklung Vormonat	13,9	20,7	18,1	16,9	9,2	17,6	8,3	6,3	-13,5	14,4	8,9	2,8	-2,0
Preiserwartungen	19,2	23,9	23,2	21,4	12,3	16,5	22,9	29,9	24,1	33,8	32,0	32,3	21,2
Beschäftigterenerwartungen	-2,2	-9,6	0,0	-5,3	-12,0	-6,9	-11,9	-16,2	0,8	-7,6	-17,9	-8,1	-10,0
Handel mit Kraftwagen, Krafträdern, Teilen und Zubehör (ohne Reparaturen und Instandhaltung)													
Geschäftsklima	-14,3	-13,2	-11,8	-16,2	-9,9	-16,4	-22,0	-15,7	-18,9	-12,0	-12,2	-11,8	-18,2
Geschäftslage	14,5	7,9	12,5	0,4	8,3	6,0	-3,2	1,2	-0,7	3,0	8,2	4,4	-5,8
Geschäftserwartungen	-39,1	-32,1	-33,3	-31,5	-26,6	-36,3	-39,0	-31,2	-35,5	-25,9	-30,5	-26,6	-29,8
Umsatz ggü. Vorjahresmonat	18,1	7,5	14,4	-11,0	17,2	6,8	-10,8	-10,7	-2,1	-3,6	19,4	-15,0	-15,0
Lagerbestände	1,8	12,5	14,8	17,1	18,8	15,4	20,0	21,0	17,1	20,2	21,4	18,4	21,3
Bestellerwartungen	-24,7	-9,9	-12,6	-27,6	-21,4	-16,2	-29,1	-12,8	-17,7	-16,1	-15,9	-23,6	-15,4
Preisentwicklung Vormonat	8,8	6,2	11,1	2,5	7,3	5,2	7,3	14,9	8,0	5,8	6,9	1,1	-0,2
Preiserwartungen	7,0	15,2	9,2	7,2	7,7	8,2	10,8	8,0	10,5	15,9	10,0	14,0	23,1
Beschäftigterenerwartungen	-2,3	-1,6	-2,0	-4,1	-2,6	1,2	-6,5	-4,3	-1,9	-5,4	-4,0	-7,0	-5,0

Werte saisonbereinigt mit X-13 ARIMA-SEATS.

Quelle: ifo Konjunkturumfragen.

Handel gesamt (Groß- und Einzelhandel)
Geschäftsklima, Geschäftslage und Geschäftserwartungen

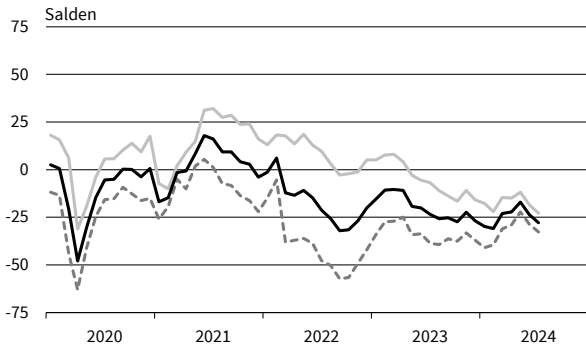

Handel gesamt (Groß- und Einzelhandel)
Bestellpläne

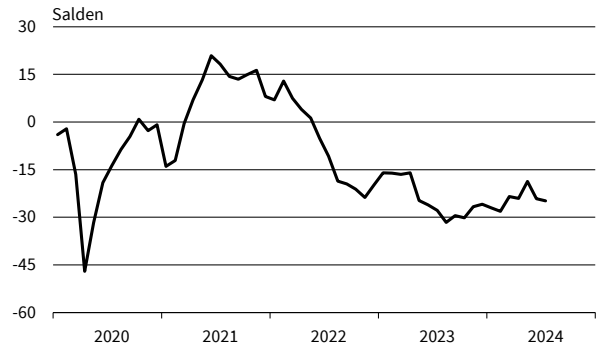

Handel gesamt (Groß- und Einzelhandel)
Preiserwartungen

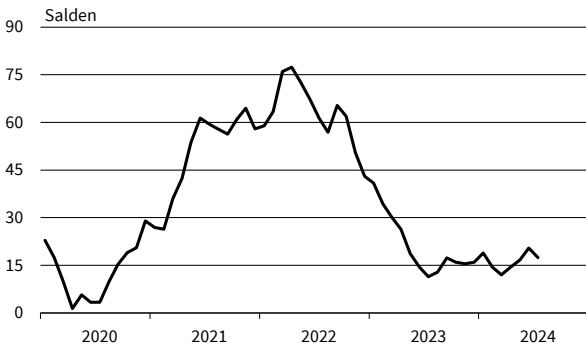

Handel gesamt (Groß- und Einzelhandel)
Beschäftigterwartungen

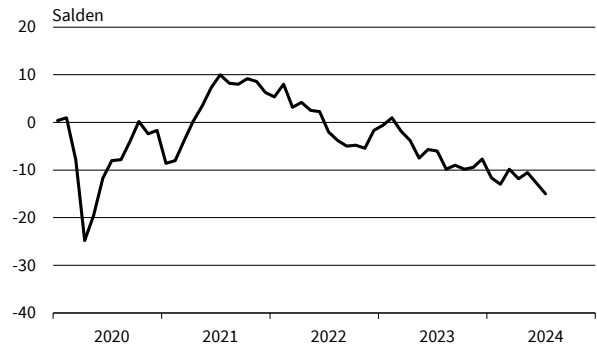

Einzelhandel (ohne Kfz)
Geschäftsklima, Geschäftslage und Geschäftserwartungen

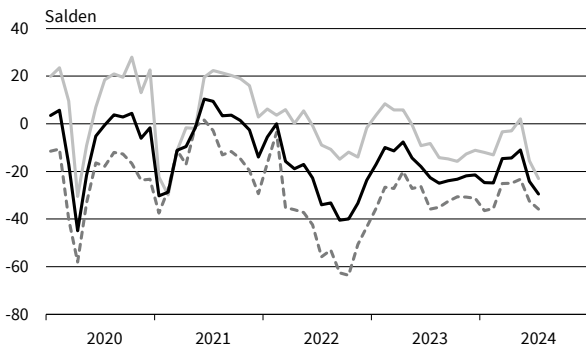

Einzelhandel (ohne Kfz)
Bestellpläne

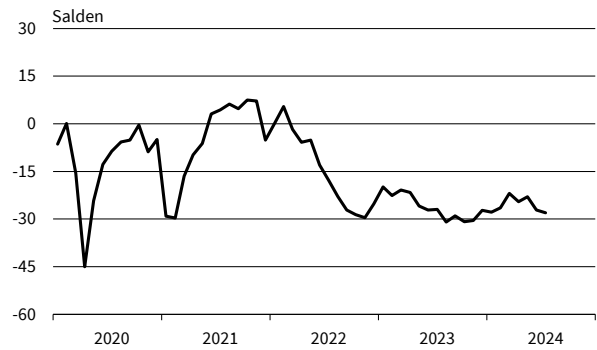

Einzelhandel (ohne Kfz)
Preiserwartungen

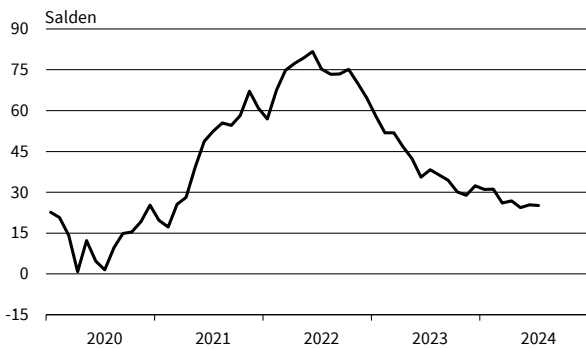

Einzelhandel (ohne Kfz)
Beschäftigterwartungen

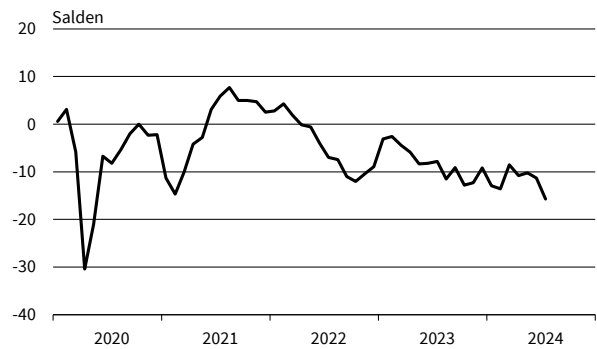

— Geschäftsklima — Geschäftslage - - - - - Geschäftserwartungen

Werte saisonbereinigt mit X-13 ARIMA-SEATS.

Quelle: ifo Konjunkturumfragen.

Nahrungs- und Genussmittel
Geschäftsklima, Geschäftslage und Geschäftserwartungen

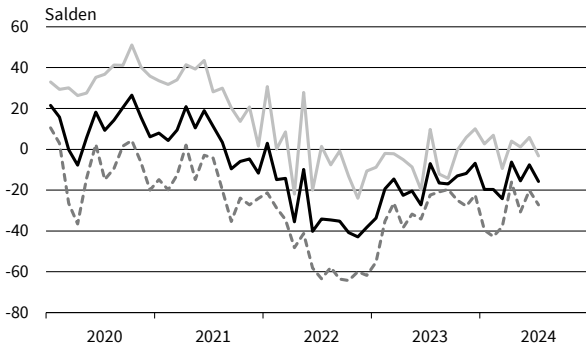

Nahrungs- und Genussmittel
Bestellpläne

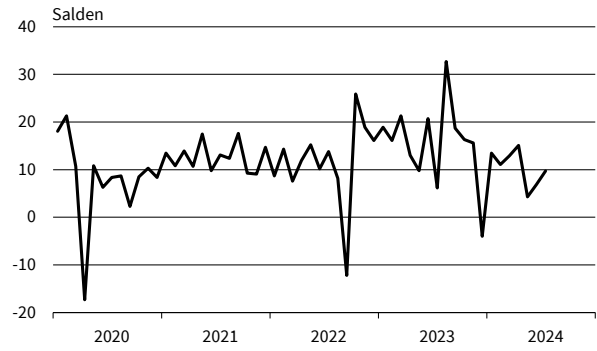

Nahrungs- und Genussmittel
Preiserwartungen



Nahrungs- und Genussmittel
Beschäftigtererwartungen

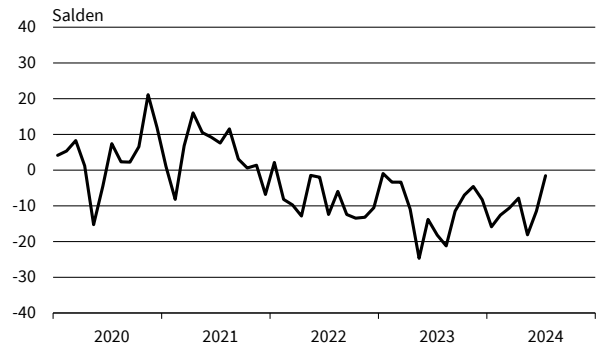

Tankstellen
Geschäftsklima, Geschäftslage und Geschäftserwartungen

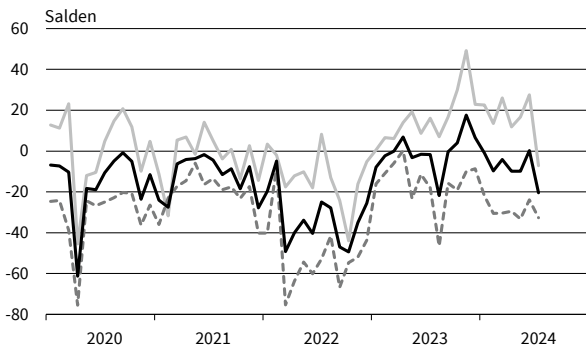

Tankstellen
Bestellpläne

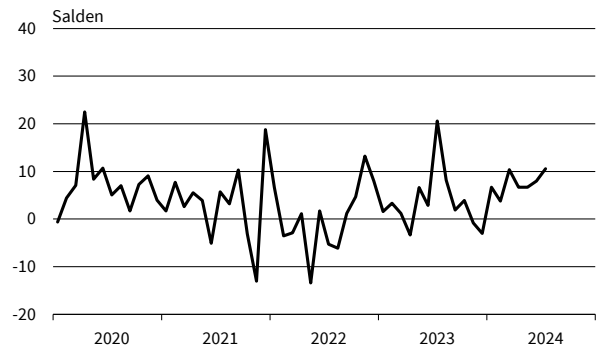

Tankstellen
Preiserwartungen

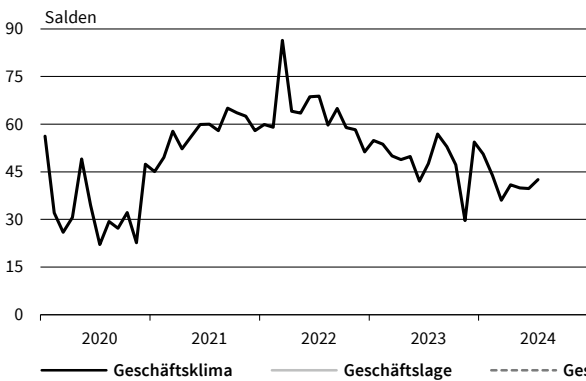

Tankstellen
Beschäftigtererwartungen

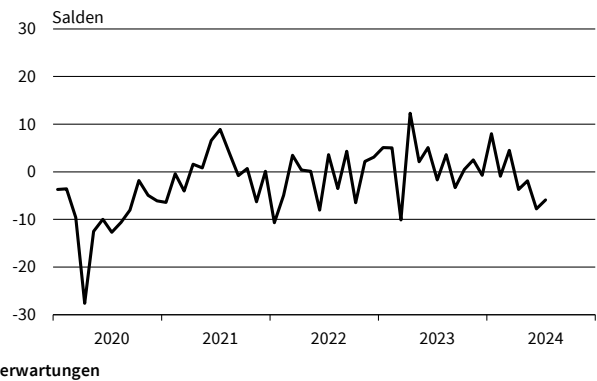

— Geschäftsklima - - - - - Geschäftslage ······ Geschäftserwartungen

Werte saisonbereinigt mit X-13 ARIMA-SEATS.

Quelle: ifo Konjunkturumfragen.

IKT-Geräte
Geschäftsklima, Geschäftslage und Geschäftserwartungen

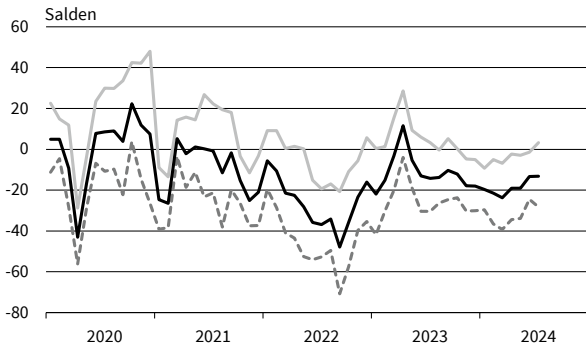

IKT-Geräte
Bestellpläne

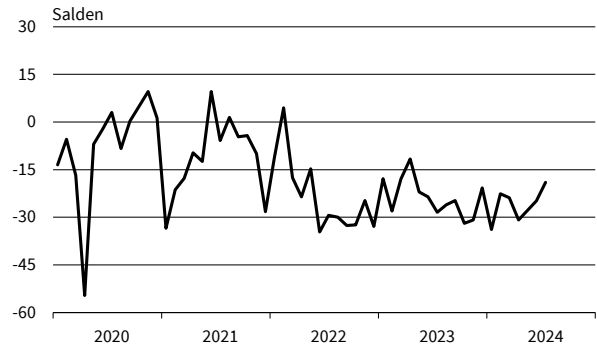

IKT-Geräte
Preiserwartungen

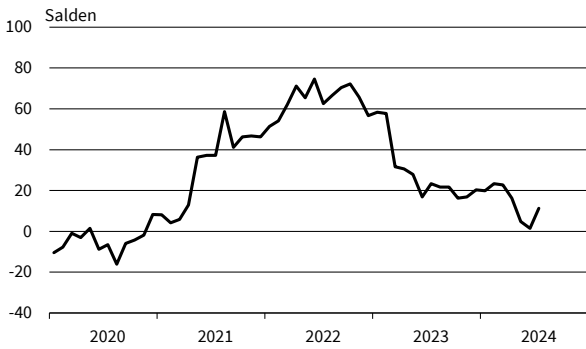

IKT-Geräte
Beschäftigtererwartungen

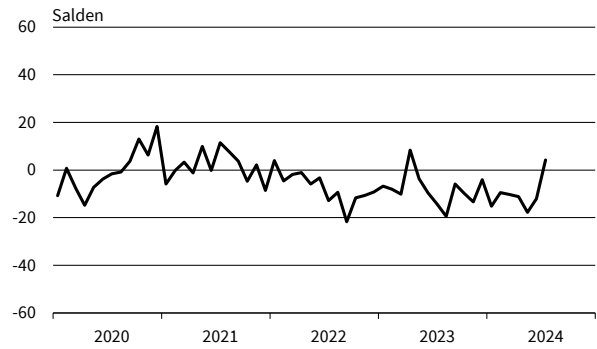

Haushaltsnahe Waren
Geschäftsklima, Geschäftslage und Geschäftserwartungen

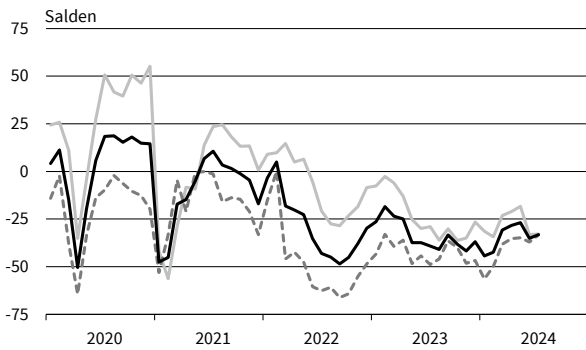

Haushaltsnahe Waren
Bestellpläne

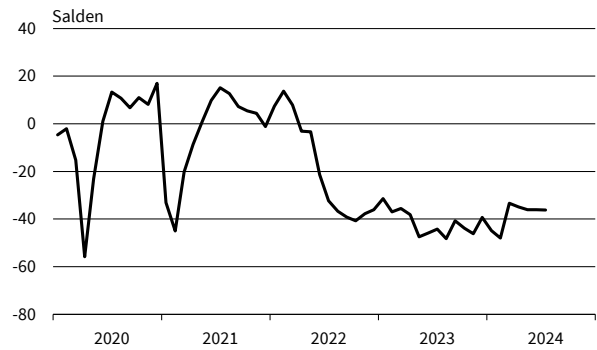

Haushaltsnahe Waren
Preiserwartungen

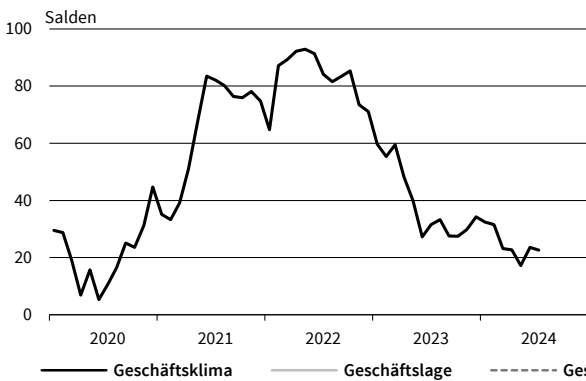

Haushaltsnahe Waren
Beschäftigtererwartungen

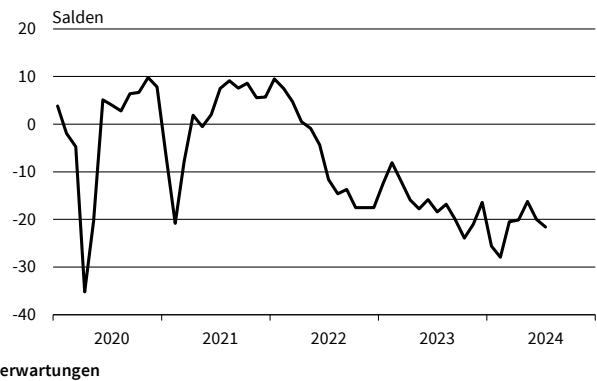

— Geschäftsklima — Geschäftslage - - - - - Geschäftserwartungen

Werte saisonbereinigt mit X-13 ARIMA-SEATS.

Quelle: ifo Konjunkturumfragen.

Buch, Sport-, Spielwaren
Geschäftsklima, Geschäftslage und Geschäftserwartungen

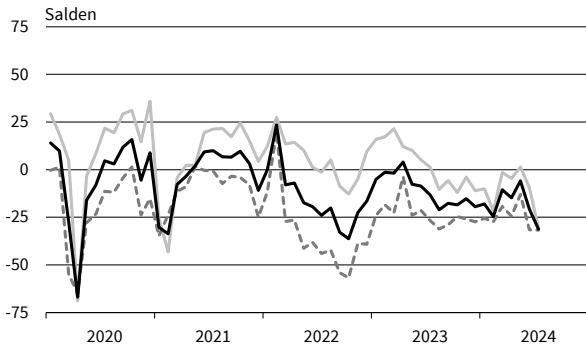

Buch, Sport-, Spielwaren
Bestellpläne

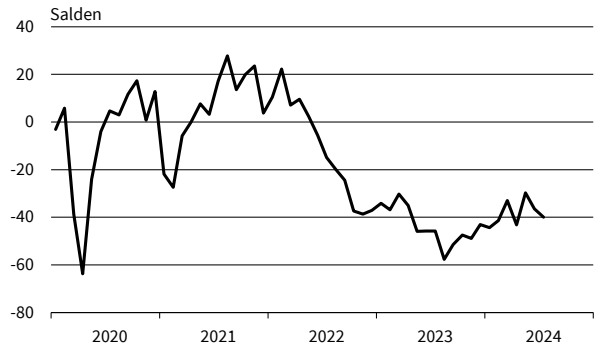

Buch, Sport-, Spielwaren
Preiserwartungen

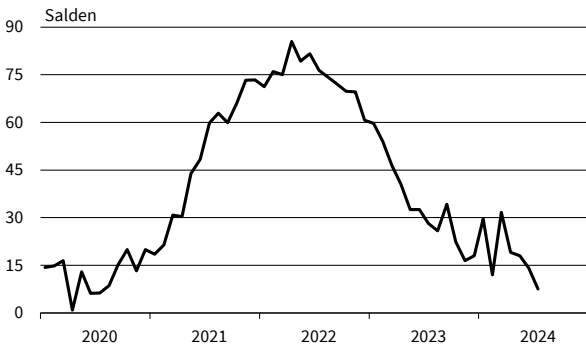

Buch, Sport-, Spielwaren
Beschäftigterwartungen

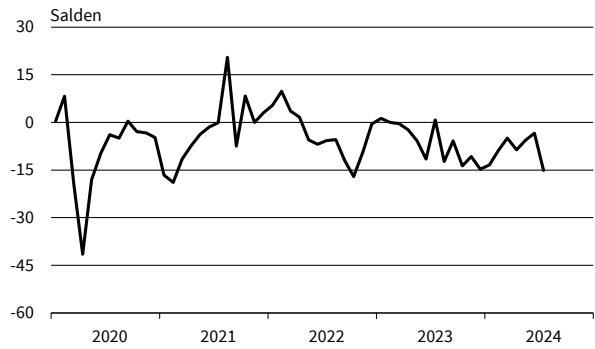

Kleidung, Kosmetik, Pflanzen, Schmuck
Geschäftsklima, Geschäftslage und Geschäftserwartungen

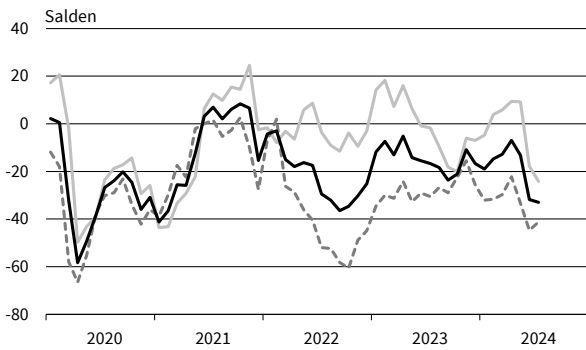

Kleidung, Kosmetik, Pflanzen, Schmuck
Bestellpläne



Kleidung, Kosmetik, Pflanzen, Schmuck
Preiserwartungen



Kleidung, Kosmetik, Pflanzen, Schmuck
Beschäftigterwartungen

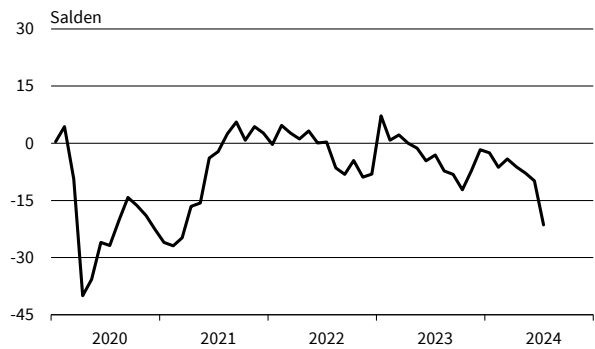

— Geschäftsklima — Geschäftslage - - - - - Geschäftserwartungen

Werte saisonbereinigt mit X-13 ARIMA-SEATS.

Quelle: ifo Konjunkturumfragen.

Internet- und Versandhandel
Geschäftsklima, Geschäftslage und Geschäftserwartungen

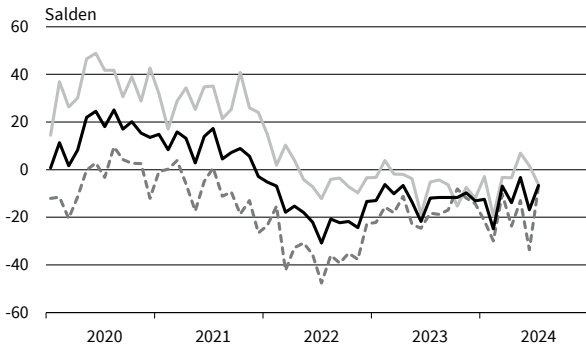

Internet- und Versandhandel
Bestellpläne

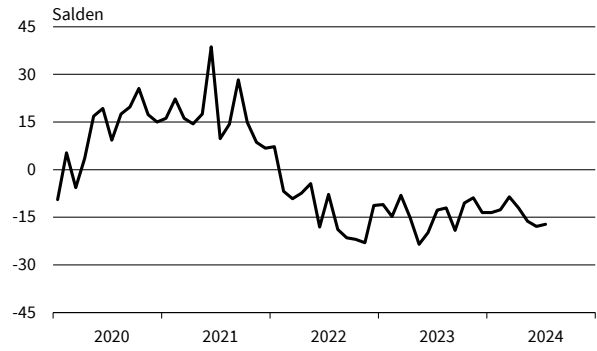

Internet- und Versandhandel
Preiserwartungen

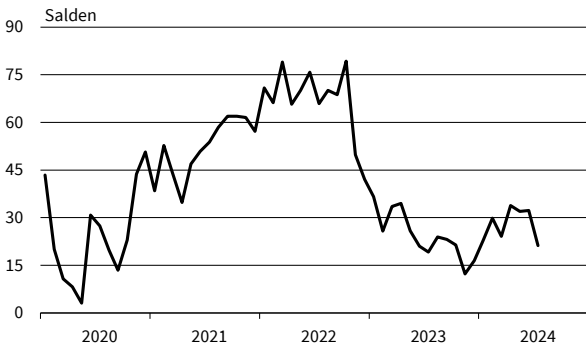

Internet- und Versandhandel
Beschäftigtererwartungen

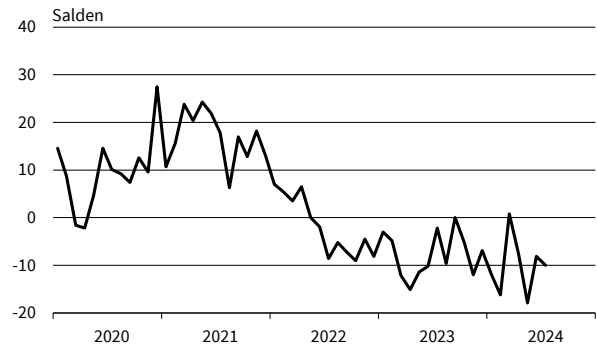

Kfz, Teile, Zubehör insgesamt
Geschäftsklima, Geschäftslage und Geschäftserwartungen

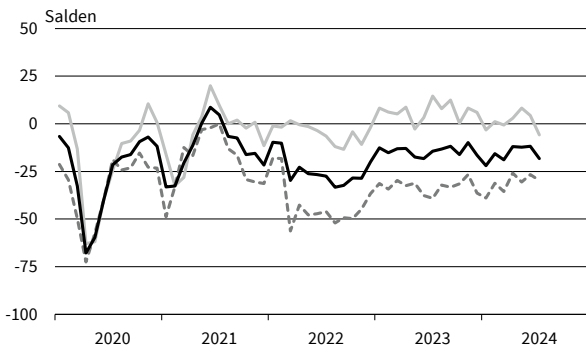

Kfz, Teile, Zubehör insgesamt
Bestellpläne

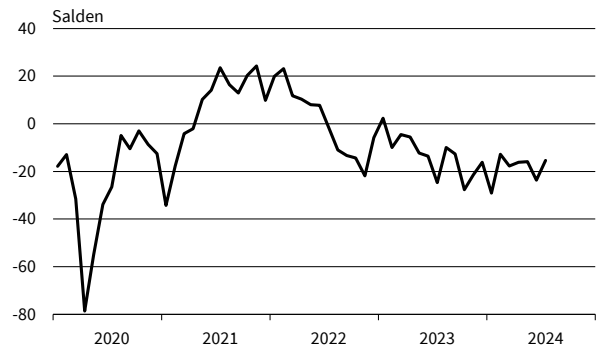

Kfz, Teile, Zubehör insgesamt
Preiserwartungen

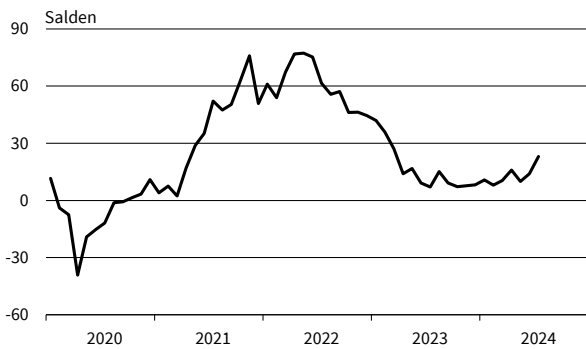

Kfz, Teile, Zubehör insgesamt
Beschäftigtererwartungen

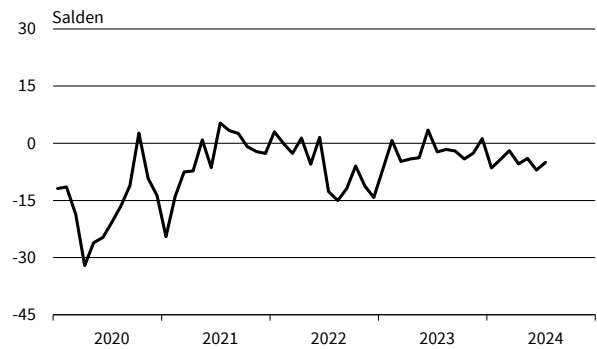

— Geschäftsklima — Geschäftslage - - - - - Geschäftserwartungen

Werte saisonbereinigt mit X-13 ARIMA-SEATS.

Quelle: ifo Konjunkturumfragen.

DIENSTLEISTUNGEN

Berichtsmonat	07/23	08/23	09/23	10/23	11/23	12/23	01/24	02/24	03/24	04/24	05/24	06/24	07/24
Dienstleistungen													
Geschäftsklima	1,0	-3,8	-4,5	-1,3	-2,3	-1,5	-4,7	-3,9	0,5	3,2	1,9	4,2	0,7
Geschäftslage	17,2	12,6	9,9	14,0	12,8	13,9	7,4	8,9	10,1	15,7	11,9	14,0	13,3
Geschäftserwartungen	-14,1	-19,0	-18,0	-15,5	-16,4	-15,8	-16,1	-15,9	-8,7	-8,6	-7,7	-5,2	-11,1
Umsatzerwartungen	14,8	7,5	7,3	13,2	13,3	15,8	16,7	11,0	14,7	21,1	21,9	19,7	14,8
Preiserwartungen	27,1	24,0	25,5	24,7	31,0	31,8	33,3	22,9	23,7	24,2	20,8	21,2	24,1
Beschäftigtenerwartungen	5,5	6,7	3,5	6,4	4,8	6,6	4,0	2,5	5,2	5,7	5,9	4,2	2,5
Güterbeförderung im Straßenverkehr													
Geschäftsklima	-29,6	-43,6	-36,6	-38,1	-36,3	-33,3	-34,1	-32,9	-31,4	-29,0	-25,7	-24,7	-27,0
Geschäftslage	-15,2	-19,2	-22,8	-29,4	-29,9	-23,1	-23,0	-19,3	-18,0	-22,1	-18,2	-26,8	-28,1
Geschäftserwartungen	-42,8	-64,7	-49,4	-46,3	-42,4	-42,8	-44,4	-45,5	-43,8	-35,6	-33,0	-22,7	-25,9
Umsatzerwartungen	-17,9	-4,9	-13,5	-9,3	-0,1	3,0	-10,9	-21,0	-22,4	1,0	-12,7	-14,2	-3,2
Preiserwartungen	15,5	21,2	29,0	46,4	43,9	63,6	32,3	20,6	17,4	21,8	23,0	21,4	27,7
Beschäftigtenerwartungen	-5,4	-3,8	-5,6	-6,3	-7,0	-7,3	-11,2	-15,3	-17,1	-10,2	-11,2	-8,0	-1,0
Lagerei und Spedition													
Geschäftsklima	-19,5	-26,7	-21,0	-23,6	-26,5	-29,6	-28,2	-29,9	-20,1	-10,2	-7,7	-7,5	-15,1
Geschäftslage	-9,9	-19,4	-22,1	-21,1	-24,0	-29,4	-26,2	-26,5	-18,6	-12,4	-10,6	-11,3	-14,5
Geschäftserwartungen	-28,6	-33,7	-19,8	-26,1	-28,9	-29,7	-30,2	-33,2	-21,6	-8,0	-4,8	-3,5	-15,6
Umsatzerwartungen	-3,4	-19,9	-7,5	-5,1	0,7	6,2	-7,9	-20,6	-11,2	12,4	9,2	9,1	6,6
Preiserwartungen	6,5	18,9	18,5	28,8	43,3	37,0	28,0	26,5	22,1	21,4	30,5	24,5	21,5
Beschäftigtenerwartungen	-4,5	-12,7	1,3	-5,2	-5,3	-11,1	-8,7	-18,3	-11,1	6,1	5,6	2,9	-1,5
Personenbeförderung (ohne Luftfahrt)													
Geschäftsklima	9,2	11,7	13,1	6,8	32,9	8,4	12,9	21,2	-2,7	24,8	44,0	37,8	13,8
Geschäftslage	21,4	32,2	41,3	47,7	48,5	41,4	36,0	55,4	17,5	42,2	58,6	48,4	25,4
Geschäftserwartungen	-2,2	-7,1	-11,8	-27,4	18,2	-20,1	-7,9	-8,4	-21,1	8,6	30,3	27,7	2,8
Umsatzerwartungen	14,4	7,2	27,6	-10,7	24,8	27,1	42,6	18,6	2,0	9,4	17,0	44,0	34,4
Preiserwartungen	19,3	55,2	46,1	65,1	81,4	64,4	70,0	37,8	45,0	55,0	53,2	67,6	47,3
Beschäftigtenerwartungen	38,2	27,9	49,4	27,6	80,5	61,1	53,1	61,7	60,1	43,2	39,2	57,1	46,2
Beherbergung													
Geschäftsklima	-8,0	-13,6	-11,2	-6,5	-4,8	-20,5	-19,6	-25,7	-7,5	-3,4	-16,2	-11,9	-15,6
Geschäftslage	15,1	4,4	3,3	9,9	5,3	2,9	0,5	-15,2	-2,9	2,5	-12,8	-2,9	-5,1
Geschäftserwartungen	-28,6	-30,0	-24,6	-21,6	-14,5	-41,3	-37,8	-35,7	-12,0	-9,0	-19,5	-20,6	-25,6
Umsatzerwartungen	-2,2	-21,5	-3,1	-1,7	8,7	-3,9	-16,2	-3,2	16,5	6,3	5,7	10,4	-7,2
Preiserwartungen	31,5	32,0	31,6	29,9	19,9	39,7	50,8	31,8	33,5	28,5	21,8	27,0	17,5
Beschäftigtenerwartungen	-8,1	-9,9	-9,4	-10,0	-4,0	-6,9	-9,9	-15,0	-14,4	-10,6	-13,6	-15,2	-13,1
Gastronomie													
Geschäftsklima	1,4	-4,6	-5,6	-6,5	4,6	-15,8	-16,0	-21,7	3,7	2,0	-5,9	-22,2	-12,7
Geschäftslage	12,6	8,2	13,3	14,2	17,4	24,3	16,9	7,1	17,4	12,6	1,3	-16,6	-0,4
Geschäftserwartungen	-9,2	-16,7	-22,8	-25,2	-7,5	-48,8	-43,9	-46,5	-9,1	-8,0	-12,9	-27,5	-24,2
Umsatzerwartungen	8,6	-4,5	7,9	19,5	14,3	5,2	-16,3	-4,1	33,0	22,4	28,3	-4,3	0,6
Preiserwartungen	48,8	49,0	61,0	52,7	44,5	86,2	63,0	51,1	30,4	32,5	26,9	31,6	24,6
Beschäftigtenerwartungen	3,1	-12,4	-3,6	3,3	1,8	-11,3	-10,9	-6,2	10,9	11,4	4,0	-15,1	-9,9
IT-Dienstleistungen													
Geschäftsklima	19,8	19,1	13,7	17,3	15,1	16,6	17,8	11,2	15,6	13,5	14,1	13,3	13,9
Geschäftslage	36,4	37,4	33,9	31,0	30,1	29,4	27,1	23,2	24,9	22,7	21,5	21,8	19,6
Geschäftserwartungen	4,4	2,1	-4,8	4,5	1,1	4,5	8,9	-0,2	6,8	4,7	7,0	5,1	8,4
Umsatzerwartungen	31,2	26,0	19,4	30,4	23,0	29,3	25,4	20,8	27,7	25,1	28,4	29,2	28,2
Preiserwartungen	29,0	21,8	23,4	20,4	24,5	32,9	27,8	21,4	11,3	20,2	12,4	16,0	16,0
Beschäftigtenerwartungen	31,1	24,5	22,7	27,4	18,5	29,3	26,1	24,4	19,7	17,1	18,3	20,1	22,1
Informationsdienstleistungen													
Geschäftsklima	19,4	-6,4	4,8	13,3	12,0	12,0	17,5	-5,7	22,2	5,9	0,8	12,7	7,7
Geschäftslage	30,5	4,3	20,4	17,2	16,4	33,2	28,5	17,9	23,4	17,7	14,1	20,8	18,0
Geschäftserwartungen	9,0	-16,5	-9,7	9,4	7,7	-7,3	7,1	-26,8	21,1	-5,2	-11,7	4,8	-2,0
Umsatzerwartungen	26,4	5,5	15,5	30,7	20,8	23,8	21,3	11,8	46,4	28,8	21,2	26,7	10,4
Preiserwartungen	22,2	21,4	33,8	29,6	23,3	36,2	45,9	15,3	24,1	28,9	19,7	20,7	18,2
Beschäftigtenerwartungen	14,4	21,9	22,9	24,2	24,2	25,9	24,3	16,2	24,7	21,1	11,7	17,4	11,4

Werte saisonbereinigt mit X-13 ARIMA-SEATS.

Quelle: ifo Konjunkturumfragen.

DIENSTLEISTUNGEN

Berichtsmonat	07/23	08/23	09/23	10/23	11/23	12/23	01/24	02/24	03/24	04/24	05/24	06/24	07/24
Grundstücks- und Wohnungswesen													
Geschäftsklima	-8,4	-8,3	-9,8	-4,2	-5,3	-3,3	-4,6	-5,7	-3,9	2,6	-2,7	4,8	-0,3
Geschäftslage	14,2	14,9	10,3	20,7	15,9	21,1	13,7	14,4	10,8	22,6	9,4	17,5	15,1
Geschäftserwartungen	-28,6	-29,0	-27,9	-26,3	-24,4	-25,0	-21,4	-23,8	-17,6	-15,6	-14,1	-7,1	-14,6
Umsatzerwartungen	16,5	11,5	9,3	17,5	19,3	16,1	35,8	15,9	14,0	25,3	20,7	27,2	25,5
Preiserwartungen	34,4	23,5	27,0	22,6	30,6	27,6	32,3	26,1	29,4	24,9	19,2	21,4	31,4
Beschäftigtenerwartungen	-4,0	5,6	-0,7	10,7	6,6	9,3	5,1	-2,2	-2,1	0,9	0,4	2,5	-8,0
Architekturbüros													
Geschäftsklima	4,4	3,1	-0,7	-2,7	-3,6	-1,1	-1,9	-4,5	-2,3	4,1	9,6	5,4	6,0
Geschäftslage	32,6	34,2	29,5	24,0	22,4	23,3	25,3	23,2	23,1	24,9	32,8	25,3	25,6
Geschäftserwartungen	-20,4	-23,9	-27,0	-26,2	-26,6	-22,9	-25,8	-28,8	-24,8	-14,7	-11,3	-12,8	-12,0
Umsatzerwartungen	-8,4	-4,7	-7,1	-12,8	-10,1	-8,6	-12,5	-11,2	-5,8	2,9	1,4	-2,4	4,1
Preiserwartungen	13,2	8,5	11,3	8,5	8,4	9,6	8,7	7,6	6,9	8,3	5,1	9,6	8,5
Beschäftigtenerwartungen	-3,8	5,1	-8,2	-7,1	-1,5	-1,2	0,0	-2,8	1,4	2,0	0,9	1,2	6,1
Ingenieurbüros													
Geschäftsklima	14,2	12,7	13,0	10,9	14,8	12,0	7,0	12,6	15,1	18,8	15,2	15,0	16,3
Geschäftslage	43,9	42,4	45,7	42,2	47,5	40,8	42,7	44,1	47,6	41,4	39,0	37,3	36,1
Geschäftserwartungen	-11,9	-13,4	-15,4	-16,3	-13,6	-13,3	-23,5	-14,8	-13,1	-1,8	-6,3	-5,3	-1,8
Umsatzerwartungen	11,9	8,7	14,0	11,2	9,3	10,9	8,5	11,5	13,7	10,3	11,5	7,9	14,0
Preiserwartungen	27,7	26,1	26,3	23,3	21,1	19,9	19,1	23,3	21,1	15,1	19,3	21,8	17,8
Beschäftigtenerwartungen	18,3	17,6	22,6	20,2	18,0	13,8	11,3	8,5	12,5	11,0	10,2	9,6	18,3
Gebäudebetreuung, Garten- und Landschaftsbau													
Geschäftsklima	13,5	15,6	17,8	12,3	3,7	10,7	14,0	6,1	-0,6	16,4	12,6	13,4	1,3
Geschäftslage	39,9	28,7	40,2	38,3	24,2	30,1	22,6	29,9	28,2	33,4	31,7	43,0	32,8
Geschäftserwartungen	-9,9	3,2	-2,5	-10,8	-15,0	-6,9	5,8	-15,3	-25,8	0,7	-4,8	-12,7	-25,9
Umsatzerwartungen	17,6	12,9	24,2	23,0	15,4	19,0	31,4	16,8	36,7	21,2	30,4	20,0	-7,8
Preiserwartungen	24,4	23,9	30,2	38,0	31,7	37,7	35,4	32,2	24,1	12,6	29,4	22,3	19,3
Beschäftigtenerwartungen	11,4	15,6	20,6	11,3	11,8	5,0	9,8	2,1	31,2	23,0	25,9	14,4	4,4
Rechts- und Steuerberatung, Wirtschaftsprüfung													
Geschäftsklima	29,9	29,7	27,7	29,3	32,5	37,7	30,2	26,8	31,7	26,3	27,7	28,4	31,9
Geschäftslage	50,3	49,3	48,8	51,7	51,9	55,9	53,7	47,8	52,7	48,0	46,9	46,1	46,6
Geschäftserwartungen	11,1	11,6	8,4	8,9	14,6	20,8	8,8	7,6	12,5	6,6	10,0	12,1	18,1
Umsatzerwartungen	43,7	35,7	42,3	37,0	44,5	47,3	27,6	38,2	43,2	29,1	52,8	48,5	43,7
Preiserwartungen	44,4	29,7	28,0	36,9	38,8	27,1	43,7	26,9	33,9	35,2	40,0	39,2	35,4
Beschäftigtenerwartungen	23,9	33,3	25,4	34,9	22,3	35,2	25,8	30,6	29,0	30,4	39,9	38,3	21,9
Unternehmens- und Public-Relations-Beratungen													
Geschäftsklima	17,6	13,0	21,3	12,9	17,4	13,3	7,7	7,6	10,7	8,2	12,1	14,4	14,5
Geschäftslage	27,7	29,4	35,9	26,1	25,6	22,2	19,5	20,1	17,7	13,0	23,7	20,9	19,2
Geschäftserwartungen	8,0	-2,2	7,7	0,5	9,5	4,7	-3,6	-4,1	4,0	3,5	1,0	8,1	10,0
Umsatzerwartungen	20,8	22,1	19,9	17,1	22,6	17,3	14,0	17,2	19,1	15,2	27,9	24,8	8,8
Preiserwartungen	15,4	19,4	15,3	13,7	23,8	30,2	25,3	19,3	14,0	13,1	15,7	13,9	14,4
Beschäftigtenerwartungen	15,1	11,5	17,6	19,6	13,8	12,6	10,3	5,4	16,5	9,0	13,1	8,4	3,1
Forschung und Entwicklung													
Geschäftsklima	-1,8	-6,0	-5,0	-15,7	-5,2	-20,6	-14,5	-15,4	-2,2	0,5	-8,7	-5,1	-11,6
Geschäftslage	14,1	-1,1	10,7	1,2	10,3	-0,8	3,6	-16,3	9,7	1,9	2,1	11,3	-3,5
Geschäftserwartungen	-16,4	-10,8	-19,5	-31,1	-19,6	-38,4	-31,0	-14,5	-13,4	-1,0	-18,9	-20,3	-19,4
Umsatzerwartungen	10,3	1,1	8,7	4,5	5,1	-10,4	3,4	-1,1	3,2	16,4	-1,0	12,7	16,3
Preiserwartungen	18,1	26,4	17,4	32,2	45,9	40,7	30,1	21,9	35,3	24,5	18,7	25,8	17,1
Beschäftigtenerwartungen	13,5	-1,1	5,9	10,6	7,1	0,8	-15,8	-18,5	-0,3	7,3	4,1	6,5	5,5
Werbeagenturen													
Geschäftsklima	6,8	4,7	4,6	10,5	4,4	-4,6	-12,9	-1,5	-5,3	7,8	8,0	6,2	3,1
Geschäftslage	20,9	18,7	17,3	20,4	13,1	11,4	-1,0	13,1	-2,0	15,2	18,7	12,7	5,7
Geschäftserwartungen	-6,5	-8,4	-7,3	0,9	-3,9	-19,5	-24,0	-15,1	-8,6	0,6	-2,2	-0,1	0,5
Umsatzerwartungen	9,4	13,4	8,5	22,8	11,5	13,6	-1,7	16,5	15,9	26,8	32,8	22,6	22,4
Preiserwartungen	20,6	20,9	22,1	21,1	25,1	33,7	25,2	28,6	14,6	24,9	19,5	16,6	20,6
Beschäftigtenerwartungen	3,9	21,9	8,5	-4,2	1,9	1,1	-1,0	15,1	16,2	9,2	16,4	4,1	-5,1

Werte saisonbereinigt mit X-13 ARIMA-SEATS.

Quelle: ifo Konjunkturumfragen.

DIENSTLEISTUNGEN

Berichtsmonat	07/23	08/23	09/23	10/23	11/23	12/23	01/24	02/24	03/24	04/24	05/24	06/24	07/24
Vermietung beweglicher Sachen													
Geschäftsklima	11,4	-4,0	-15,8	5,3	2,3	4,0	0,8	3,8	11,2	5,9	4,2	16,6	10,7
Geschäftslage	26,1	8,3	-2,2	11,6	15,1	13,6	5,8	11,7	12,4	24,8	19,4	31,8	29,4
Geschäftserwartungen	-2,4	-15,6	-28,6	-0,8	-9,8	-5,1	-4,0	-3,8	9,9	-11,4	-10,0	2,5	-6,4
Umsatzerwartungen	-3,9	2,4	-2,1	-4,8	-8,6	-5,9	-9,8	-1,7	10,8	36,7	28,5	5,3	-5,9
Preiserwartungen	31,8	31,6	22,7	26,4	37,7	42,9	18,9	21,7	20,7	35,0	26,3	21,2	21,8
Beschäftigterenerwartungen	30,9	17,9	5,1	-6,4	2,4	2,0	16,3	10,2	30,0	35,9	20,8	16,9	16,9
Personaldienstleistungen													
Geschäftsklima	-18,0	-13,6	-14,2	-11,4	-4,0	-4,7	-16,6	-18,1	-18,7	-18,0	-19,8	-21,5	-18,1
Geschäftslage	-20,6	-17,3	-20,1	-20,8	-11,0	-16,5	-15,0	-18,8	-16,9	-10,3	-23,5	-33,0	-33,5
Geschäftserwartungen	-15,2	-9,9	-8,0	-1,5	3,4	7,8	-18,1	-17,5	-20,6	-25,3	-15,9	-9,1	-1,2
Umsatzerwartungen	13,6	16,5	11,2	24,0	22,7	31,5	11,8	2,5	-4,2	3,6	5,3	1,5	2,6
Preiserwartungen	30,3	27,6	30,0	24,5	49,1	54,7	52,8	36,4	10,6	15,5	25,5	26,9	23,3
Beschäftigterenerwartungen	12,6	20,6	4,1	12,2	21,4	27,9	-3,9	0,4	-12,9	-5,7	6,5	-6,1	-7,4
Reisebüros, Reiseveranstalter und sonstige Reservierungsdienstleistungen													
Geschäftsklima	25,3	17,8	23,1	16,9	20,5	21,6	22,5	15,6	27,1	23,5	23,1	14,4	12,3
Geschäftslage	36,7	34,2	30,3	30,6	30,9	32,5	35,8	26,2	45,8	37,7	37,1	24,1	22,7
Geschäftserwartungen	14,4	2,5	16,2	3,9	10,5	11,2	9,9	5,4	9,9	10,2	9,8	5,1	2,4
Umsatzerwartungen	38,8	46,0	35,3	30,1	21,9	35,2	47,4	33,1	34,2	38,8	41,8	32,4	41,8
Preiserwartungen	44,4	44,2	38,0	42,4	32,0	41,0	39,4	36,6	36,9	32,7	37,6	37,7	35,4
Beschäftigterenerwartungen	27,7	24,9	21,9	35,4	20,9	34,5	36,4	20,0	29,7	23,8	16,8	19,1	27,7
Mobilien-Leasing													
Geschäftsklima	29,0	15,3	16,6	17,1	12,7	11,5	-1,8	4,7	5,0	9,1	6,4	14,9	-2,5
Geschäftslage	53,9	46,7	49,9	45,0	40,9	41,2	34,1	41,5	35,5	38,5	35,1	29,4	22,6
Geschäftserwartungen	6,5	-12,0	-12,3	-7,7	-12,2	-14,5	-32,3	-26,5	-21,6	-16,6	-18,7	1,4	-24,7
Umsatzerwartungen	22,2	-2,4	19,8	25,7	29,2	13,5	21,4	0,6	0,9	11,3	-8,2	22,1	-4,6
Preiserwartungen	35,9	32,5	38,1	25,6	15,1	8,9	-1,7	-6,0	-3,8	-8,3	-1,0	-6,3	-7,3
Beschäftigterenerwartungen	29,7	29,2	14,3	43,1	33,1	27,6	34,3	16,6	12,8	17,4	18,2	20,5	18,9

Werte saisonbereinigt mit X-13 ARIMA-SEATS.

Quelle: ifo Konjunkturumfragen.

Dienstleistungen
Geschäftsklima, Geschäftslage und Geschäftserwartungen

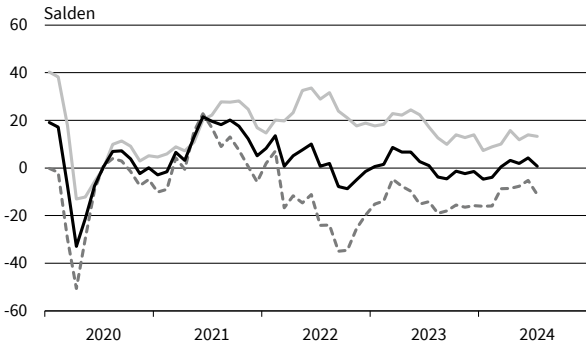

Dienstleistungen
Umsatzerwartungen



Dienstleistungen
Preiserwartungen

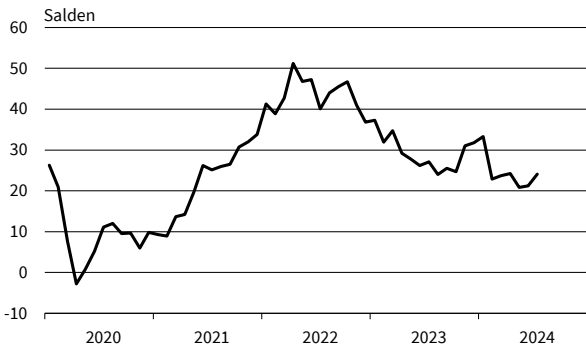

Dienstleistungen
Beschäftigenerwartungen



Güterbeförderung im Straßenverkehr
Geschäftsklima, Geschäftslage und Geschäftserwartungen



Güterbeförderung im Straßenverkehr
Umsatzerwartungen

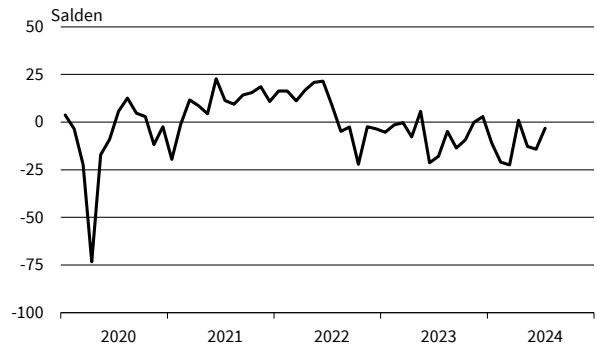

Güterbeförderung im Straßenverkehr
Preiserwartungen

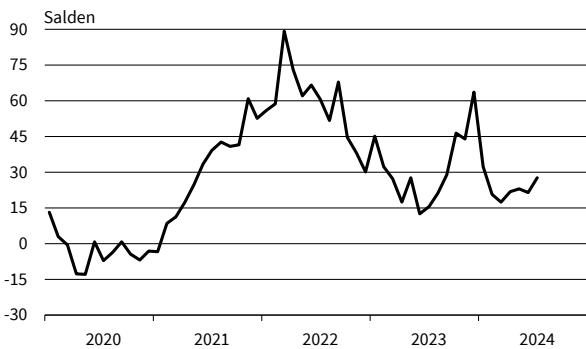

Güterbeförderung im Straßenverkehr
Beschäftigenerwartungen

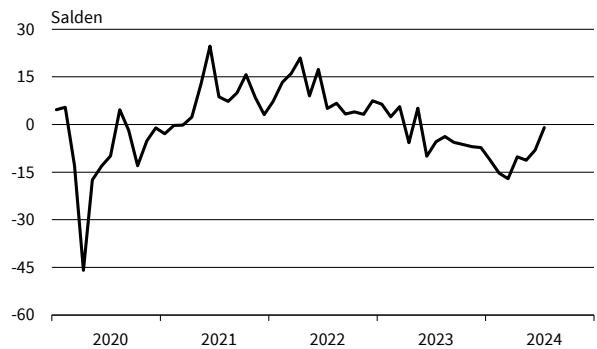

— Geschäftsklima — Geschäftslage - - - - - Geschäftserwartungen

Werte saisonbereinigt mit X-13 ARIMA-SEATS.

Quelle: ifo Konjunkturumfragen.

Lagerei und Speditionen
Geschäftsklima, Geschäftslage und Geschäftserwartungen

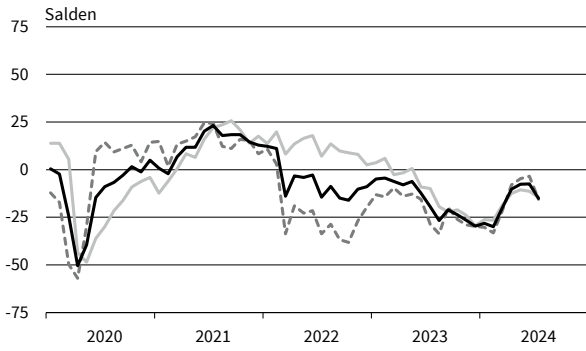

Lagerei und Speditionen
Umsatzerwartungen

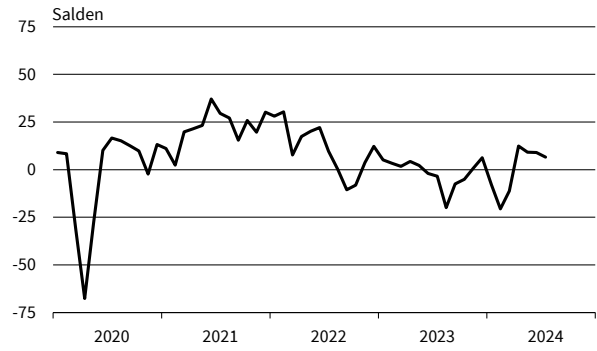

Lagerei und Speditionen
Preiserwartungen

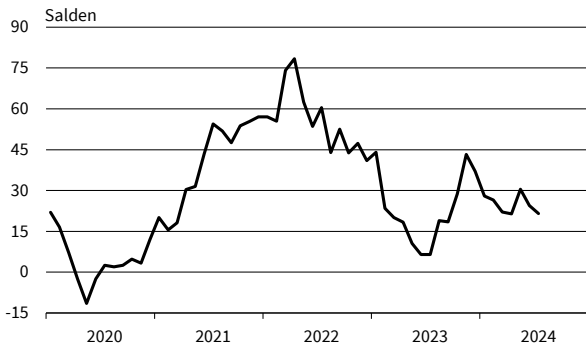

Lagerei und Speditionen
Beschäftigterwartungen

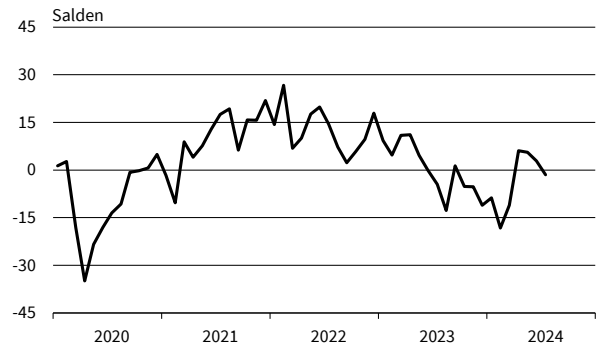

Personenbeförderung (ohne Luftfahrt)
Geschäftsklima, Geschäftslage und Geschäftserwartungen

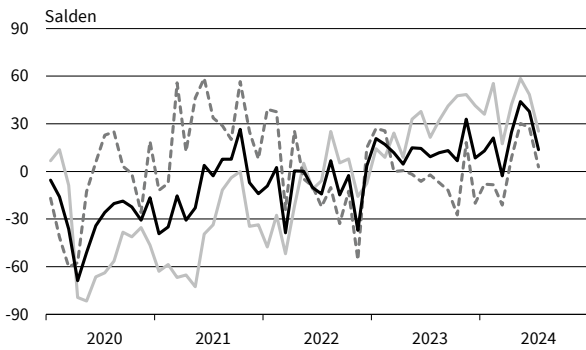

Personenbeförderung (ohne Luftfahrt)
Umsatzerwartungen

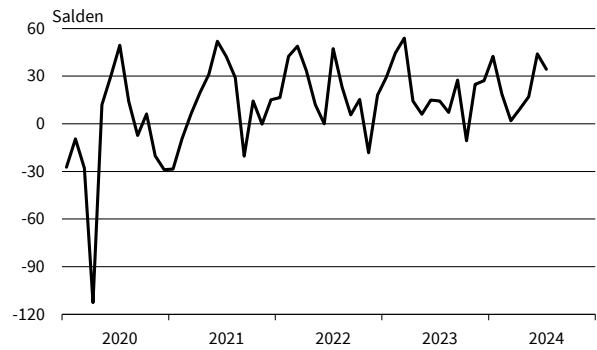

Personenbeförderung (ohne Luftfahrt)
Preiserwartungen

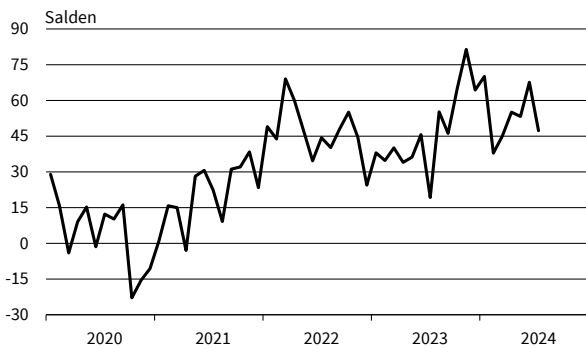

Personenbeförderung (ohne Luftfahrt)
Beschäftigterwartungen

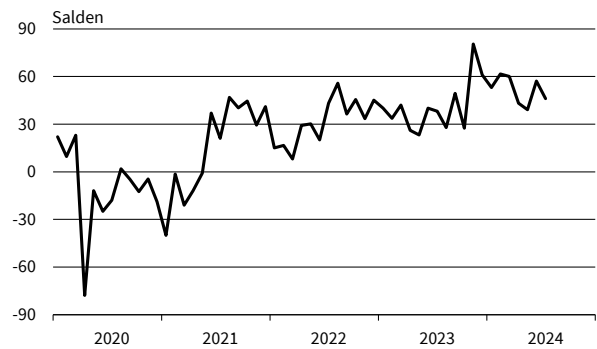

— Geschäftsklima - - - - - Geschäftslage ······ Geschäftserwartungen

Werte saisonbereinigt mit X-13 ARIMA-SEATS.

Quelle: ifo Konjunkturumfragen.

Beherbergung
Geschäftsklima, Geschäftslage und Geschäftserwartungen

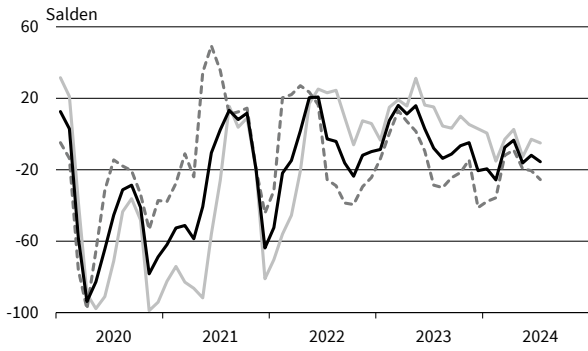

Beherbergung
Umsatzerwartungen

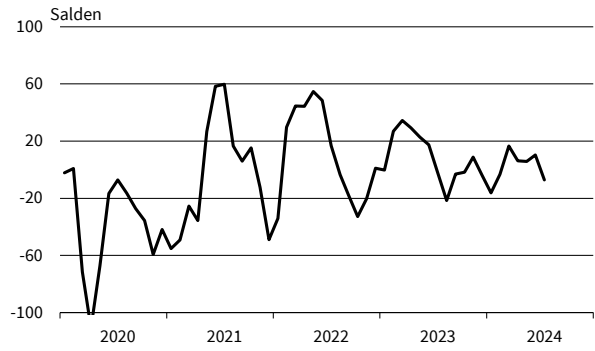

Beherbergung
Preiserwartungen

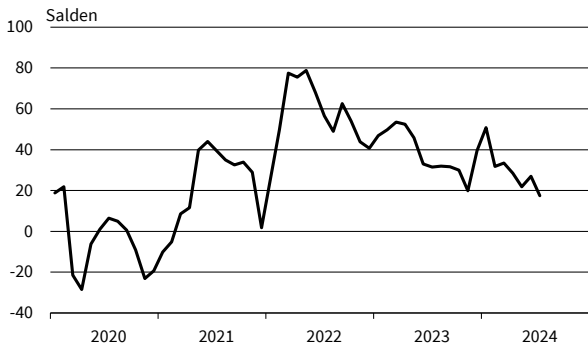

Beherbergung
Beschäftigtererwartungen

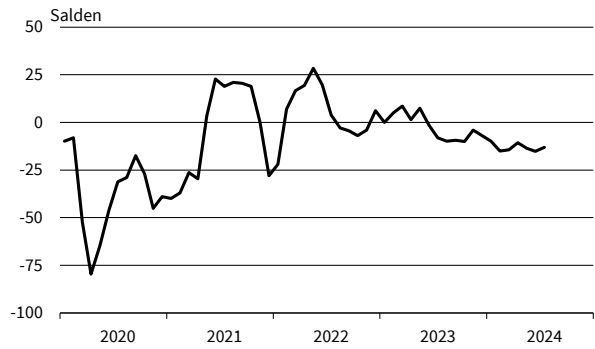

Gastronomie
Geschäftsklima, Geschäftslage und Geschäftserwartungen

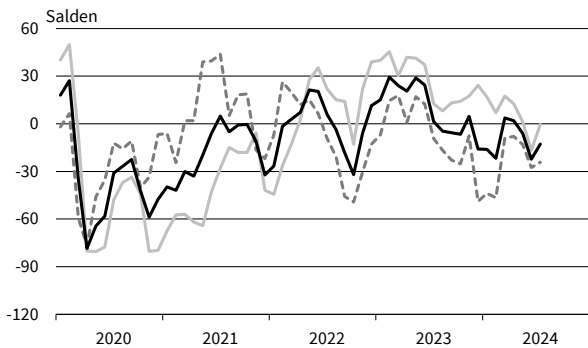

Gastronomie
Umsatzerwartungen

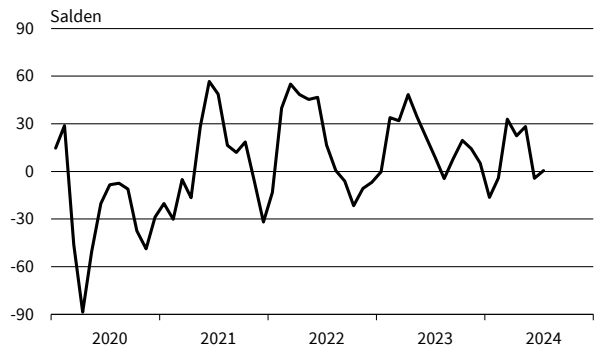

Gastronomie
Preiserwartungen

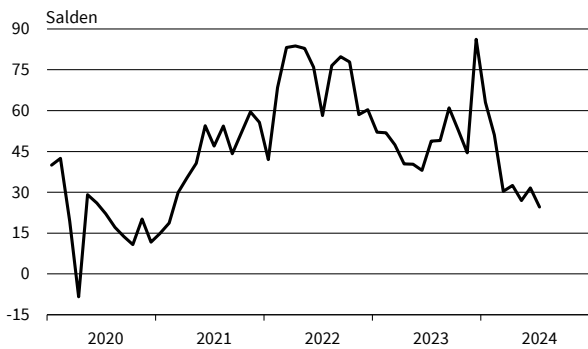

Gastronomie
Beschäftigtererwartungen

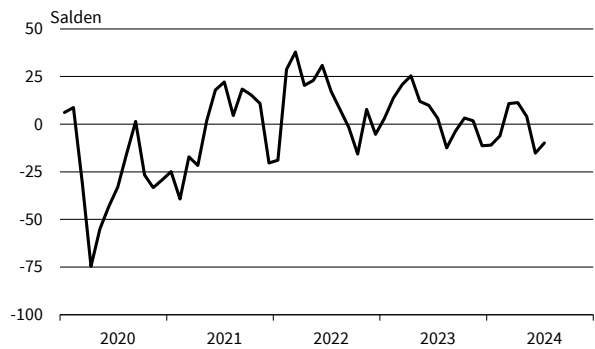

— Geschäftsklima - - - - - Geschäftslage ······ Geschäftserwartungen

Werte saisonbereinigt mit X-13 ARIMA-SEATS.

Quelle: ifo Konjunkturumfragen.

IT-Dienstleistungen
Geschäftsklima, Geschäftslage und Geschäftserwartungen

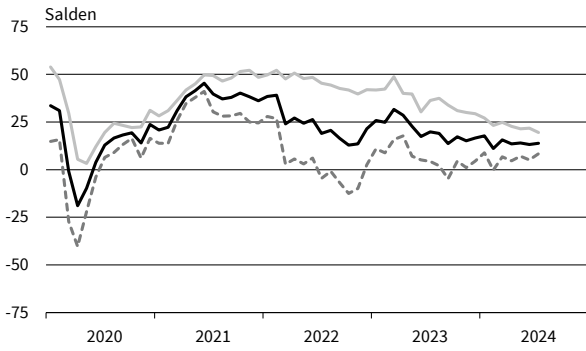

IT-Dienstleistungen
Umsatzerwartungen

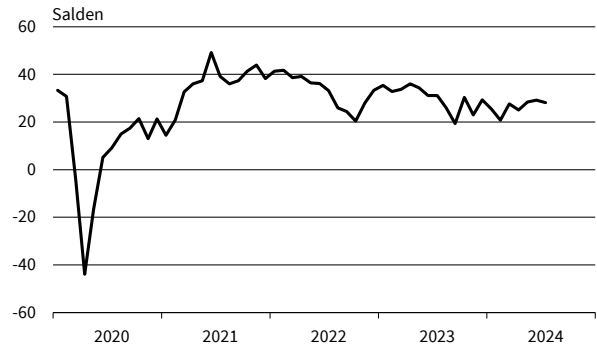

IT-Dienstleistungen
Preiserwartungen

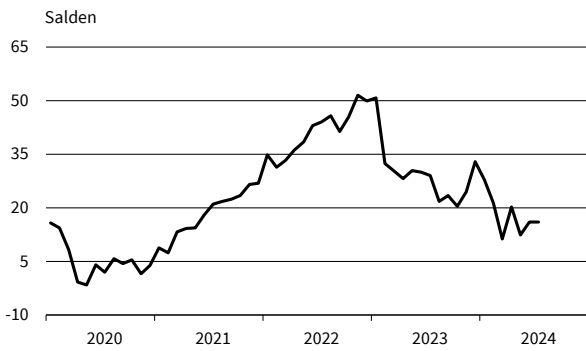

IT-Dienstleistungen
Beschäftigtererwartungen

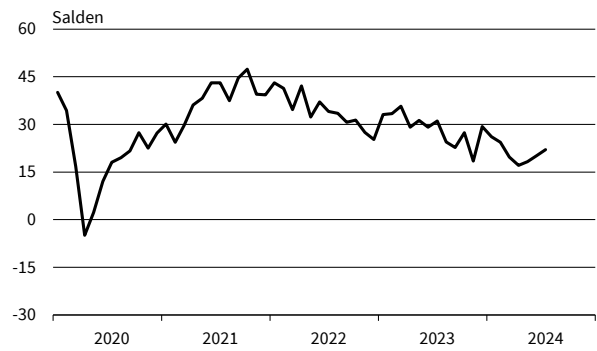

Informationsdienstleistungen
Geschäftsklima, Geschäftslage und Geschäftserwartungen

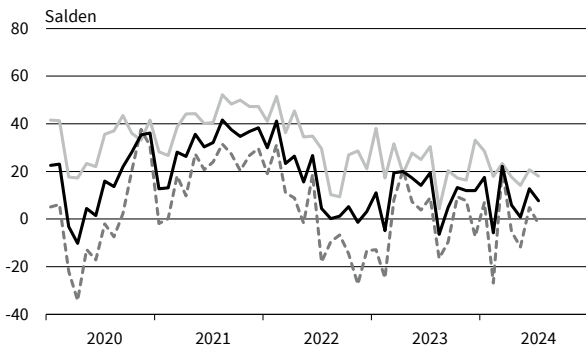

Informationsdienstleistungen
Umsatzerwartungen

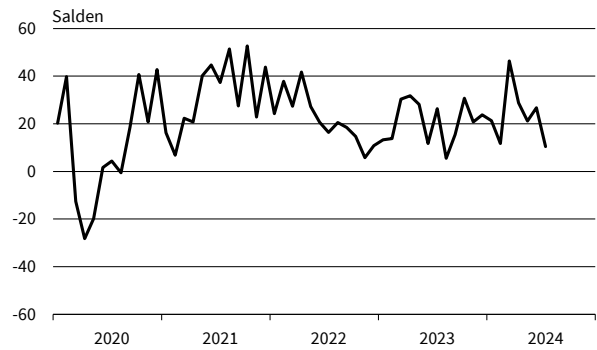

Informationsdienstleistungen
Preiserwartungen

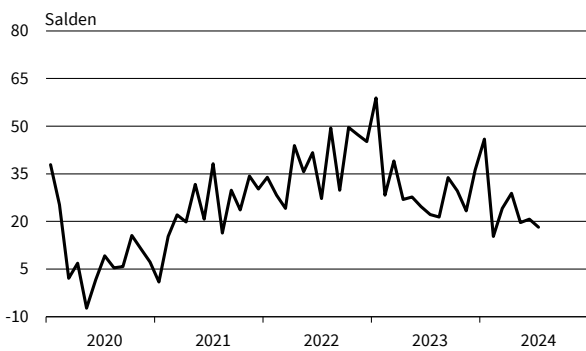

Informationsdienstleistungen
Beschäftigtererwartungen

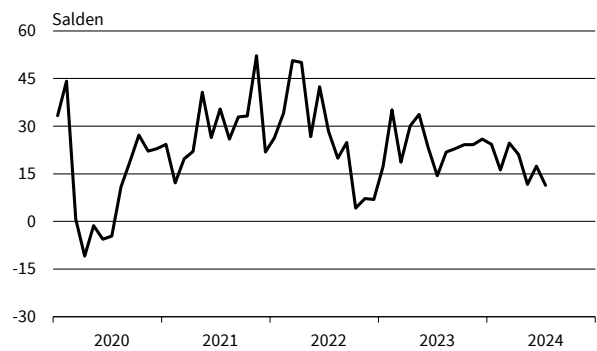

— Geschäftsklima - - - - - Geschäftslage ······ Geschäftserwartungen

Werte saisonbereinigt mit X-13 ARIMA-SEATS.

Quelle: ifo Konjunkturumfragen.

Grundstücks- und Wohnungswesen
Geschäftsklima, Geschäftslage und Geschäftserwartungen

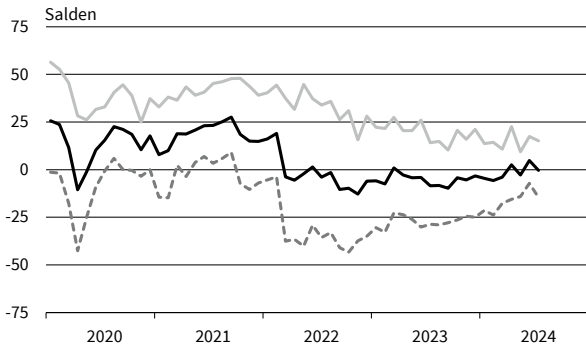

Grundstücks- und Wohnungswesen
Umsatzerwartungen

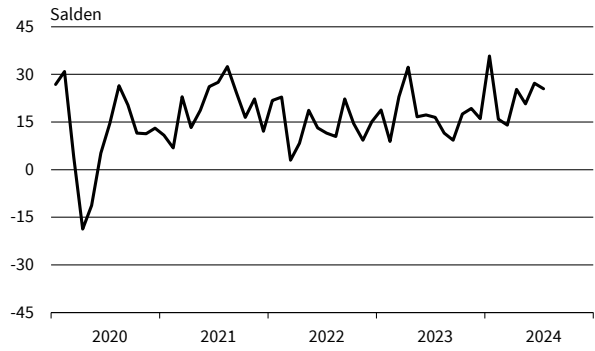

Grundstücks- und Wohnungswesen
Preiserwartungen

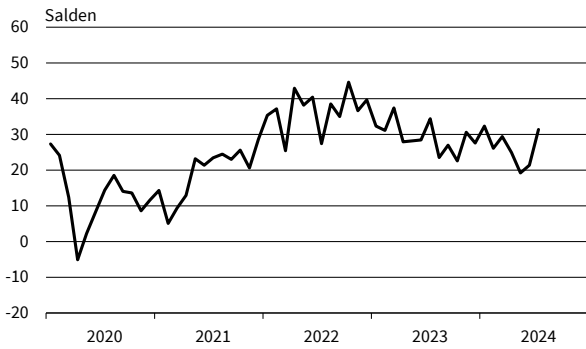

Grundstücks- und Wohnungswesen
Beschäftigtererwartungen

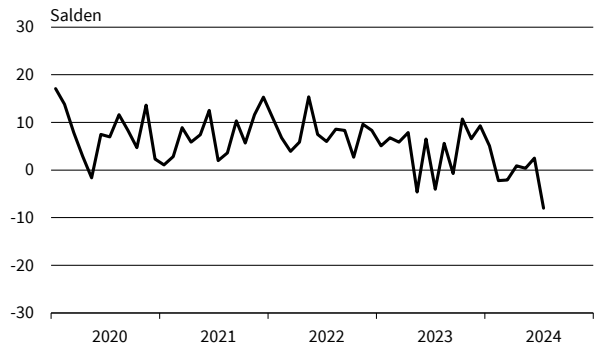

Architekturbüros
Geschäftsklima, Geschäftslage und Geschäftserwartungen

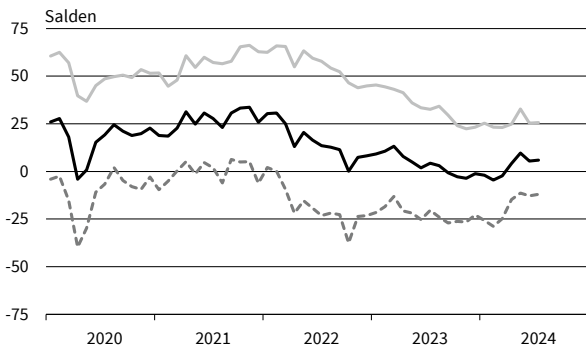

Architekturbüros
Umsatzerwartungen

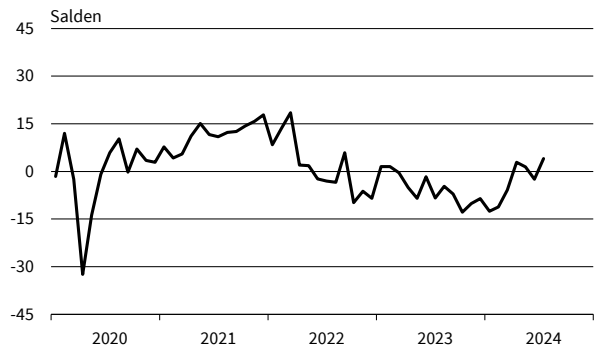

Architekturbüros
Preiserwartungen

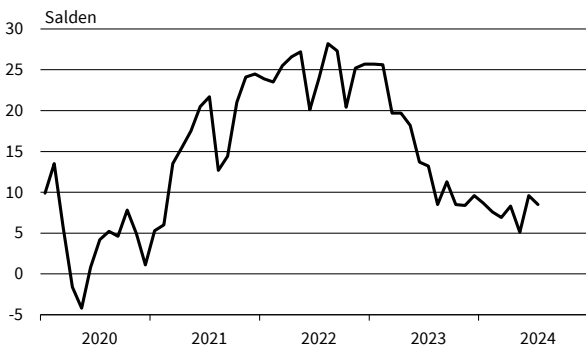

Architekturbüros
Beschäftigtererwartungen

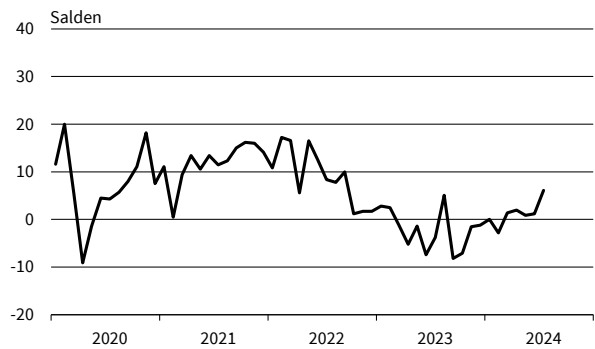

— Geschäftsklima — Geschäftslage - - - - - Geschäftserwartungen

Werte saisonbereinigt mit X-13 ARIMA-SEATS.

Quelle: ifo Konjunkturumfragen.

Ingenieurbüros
Geschäftsklima, Geschäftslage und Geschäftserwartungen

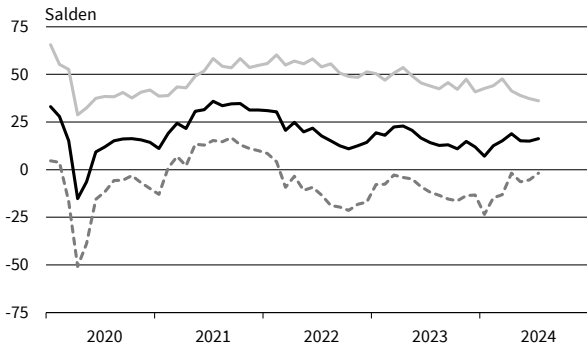

Ingenieurbüros
Umsatzerwartungen

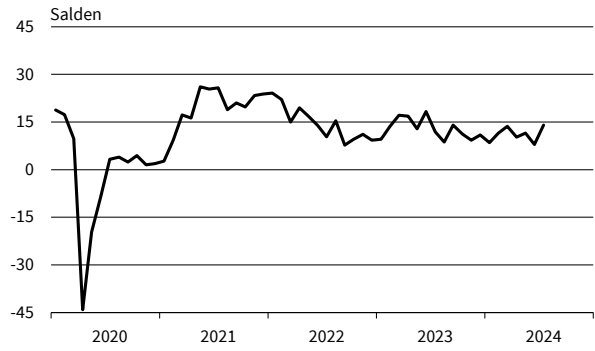

Ingenieurbüros
Preiserwartungen

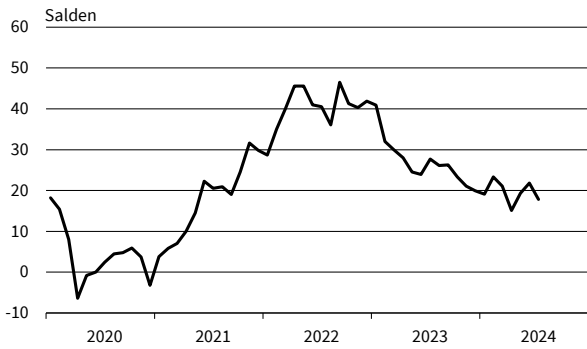

Ingenieurbüros
Beschäftigtererwartungen

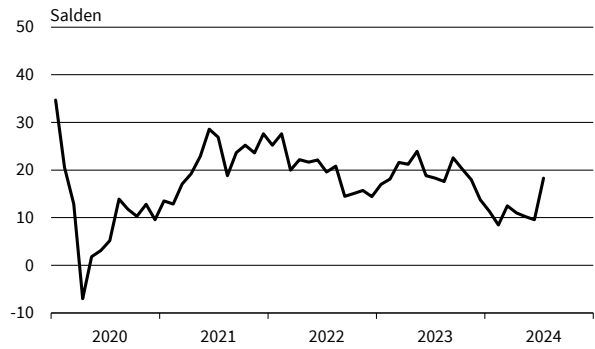

Gebäudebetreuung, Garten- und Landschaftsbau
Geschäftsklima, Geschäftslage und Geschäftserwartungen

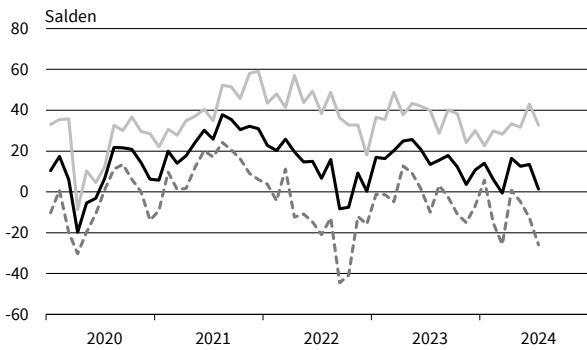

Gebäudebetreuung, Garten- und Landschaftsbau
Umsatzerwartungen

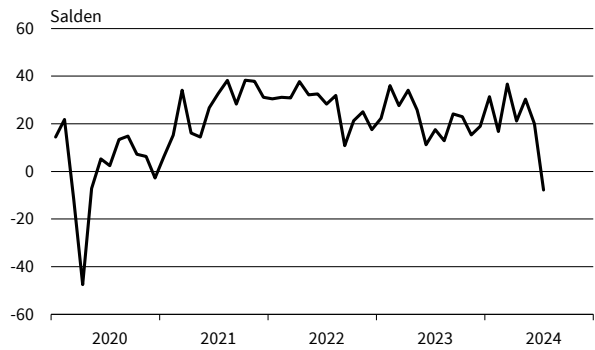

Gebäudebetreuung, Garten- und Landschaftsbau
Preiserwartungen

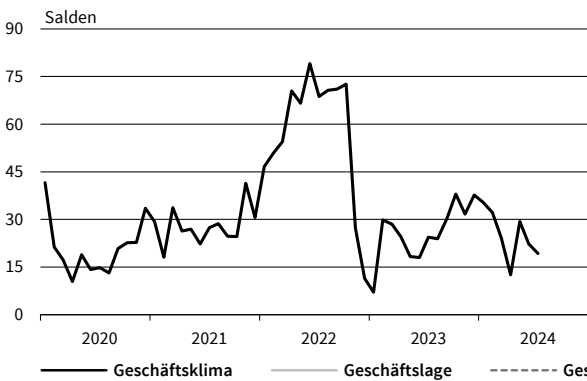

Gebäudebetreuung, Garten- und Landschaftsbau
Beschäftigtererwartungen

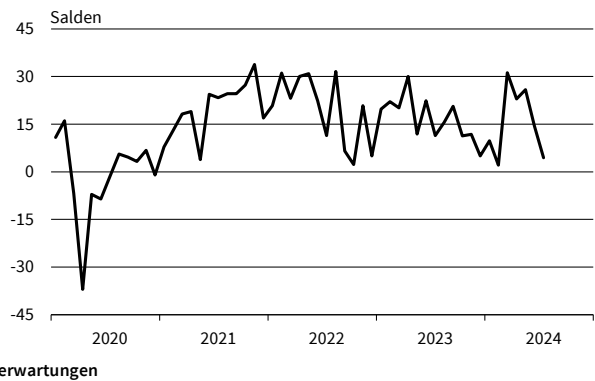

— Geschäftsklima — Geschäftslage - - - - - Geschäftserwartungen

Werte saisonbereinigt mit X-13 ARIMA-SEATS.

Quelle: ifo Konjunkturumfragen.

Rechts- u. Steuerberatung, Wirtschaftsprüfung
Geschäftsklima, Geschäftslage und Geschäftserwartungen

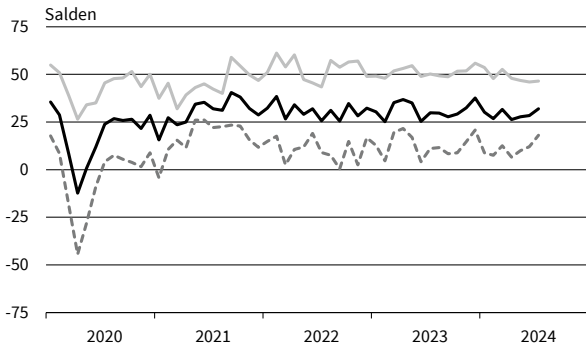

Rechts- u. Steuerberatung, Wirtschaftsprüfung
Umsatzerwartungen

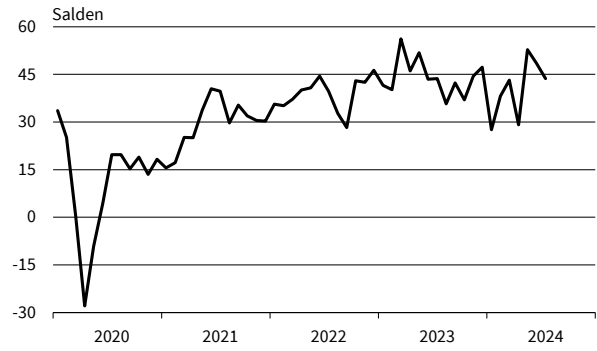

Rechts- u. Steuerberatung, Wirtschaftsprüfung
Preiserwartungen

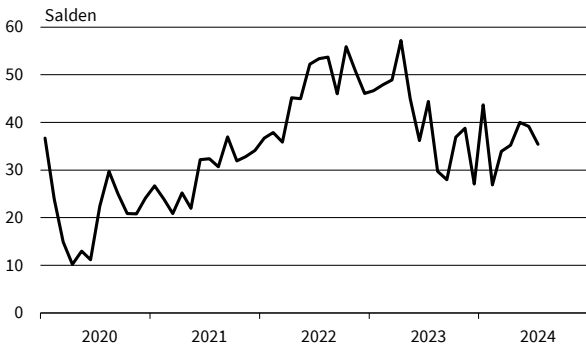

Rechts- u. Steuerberatung, Wirtschaftsprüfung
Beschäftigenerwartungen

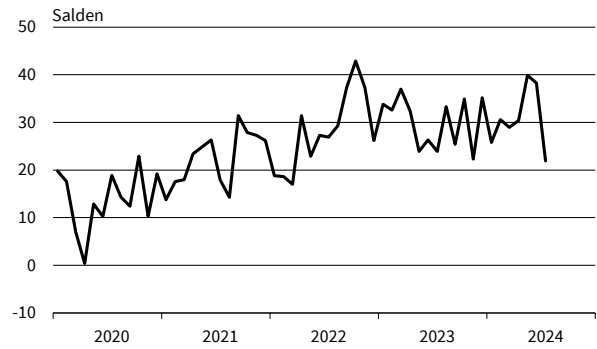

Unternehmens- u. PR-Beratungen
Geschäftsklima, Geschäftslage und Geschäftserwartungen

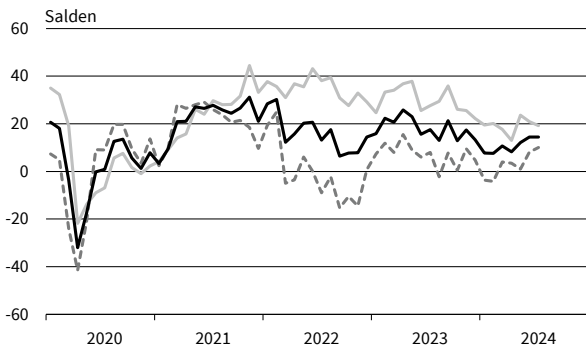

Unternehmens- u. PR-Beratungen
Umsatzerwartungen

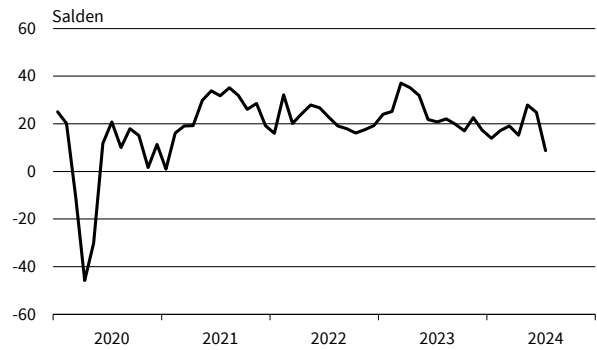

Unternehmens- u. PR-Beratungen
Preiserwartungen

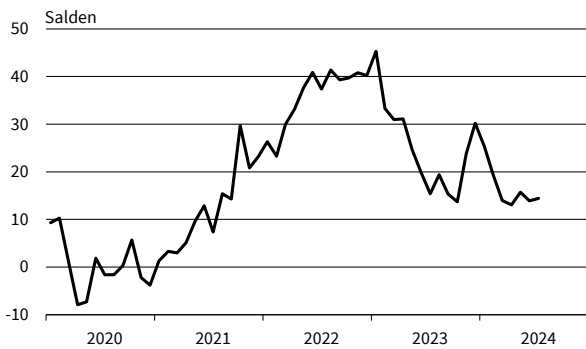

Unternehmens- u. PR-Beratungen
Beschäftigenerwartungen

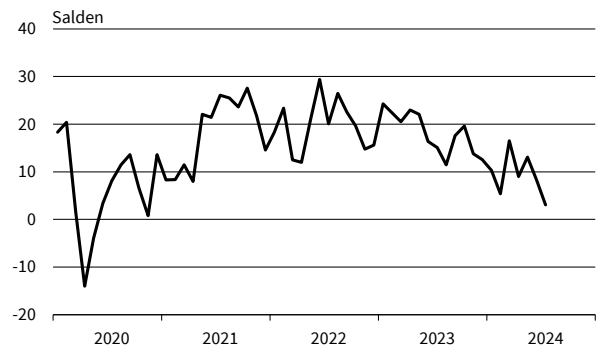

— Geschäftsklima - - - - - Geschäftslage ······ Geschäftserwartungen

Werte saisonbereinigt mit X-13 ARIMA-SEATS.

Quelle: ifo Konjunkturumfragen.

Forschung und Entwicklung
Geschäftsklima, Geschäftslage und Geschäftserwartungen

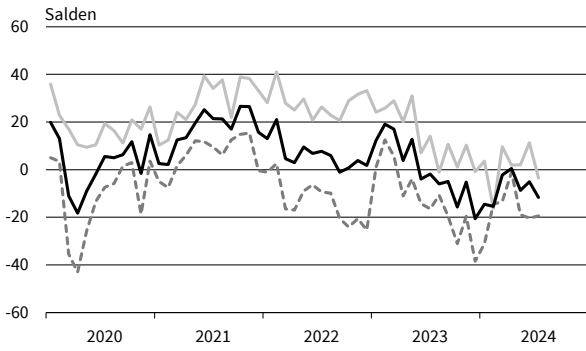

Forschung und Entwicklung
Umsatzerwartungen

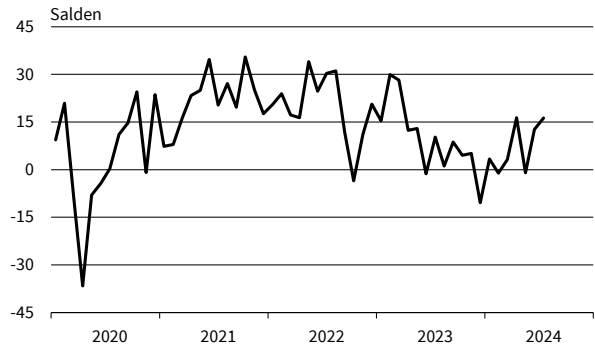

Forschung und Entwicklung
Preiserwartungen

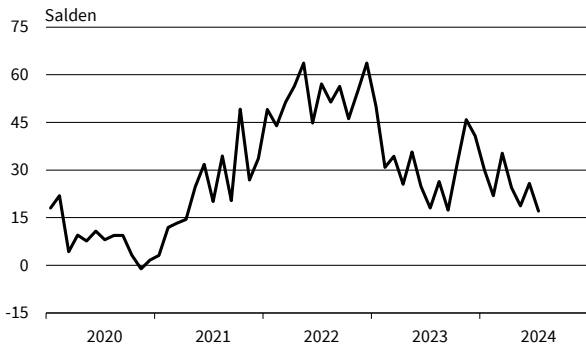

Forschung und Entwicklung
Beschäftigenerwartungen

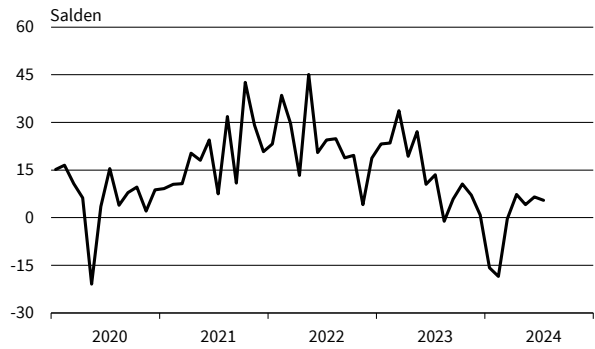

Werbung und Marktforschung
Geschäftsklima, Geschäftslage und Geschäftserwartungen

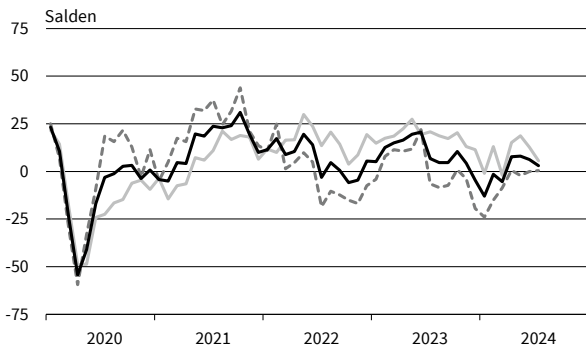

Werbung und Marktforschung
Umsatzerwartungen

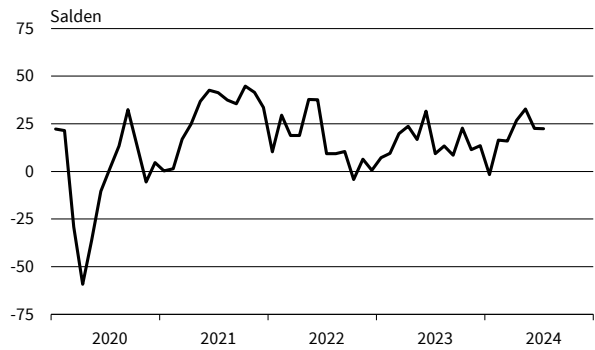

Werbung und Marktforschung
Preiserwartungen

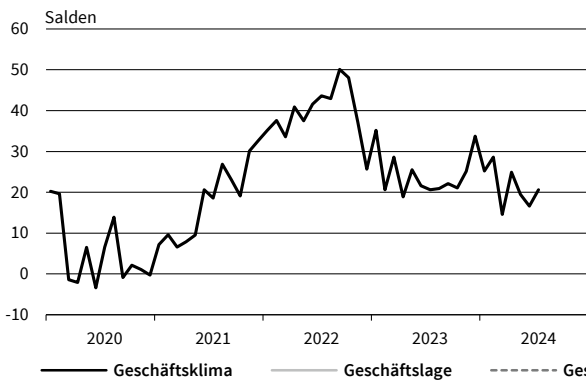

Werbung und Marktforschung
Beschäftigenerwartungen

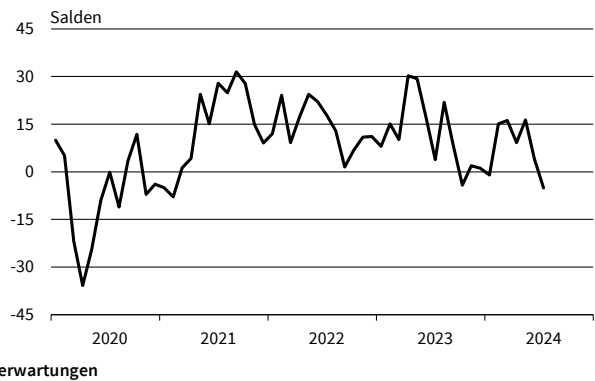

— Geschäftsklima - - - - - Geschäftslage ······ Geschäftserwartungen

Werte saisonbereinigt mit X-13 ARIMA-SEATS.

Quelle: ifo Konjunkturumfragen.

Vermietung beweglicher Sachen
Geschäftsklima, Geschäftslage und Geschäftserwartungen

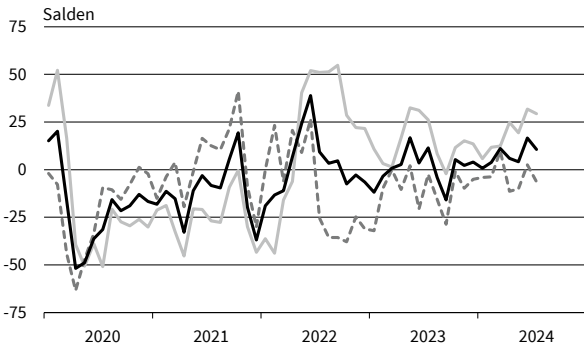

Vermietung beweglicher Sachen
Umsatzerwartungen

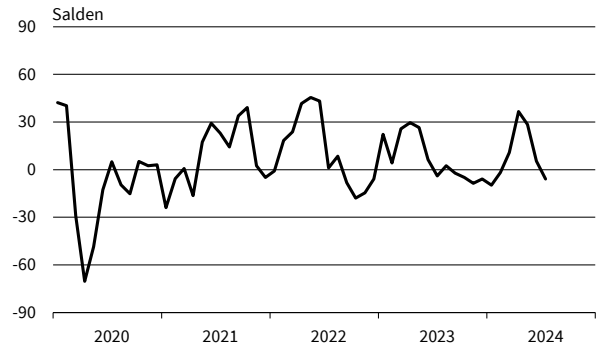

Vermietung beweglicher Sachen
Preiserwartungen

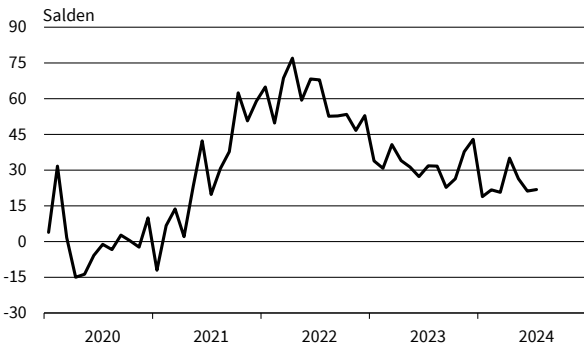

Vermietung beweglicher Sachen
Beschäftigtererwartungen

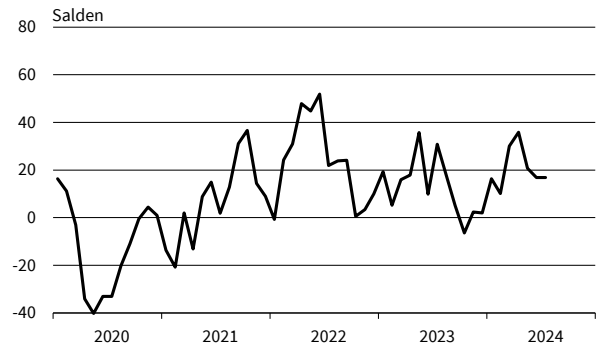

Personaldienstleistungen
Geschäftsklima, Geschäftslage und Geschäftserwartungen

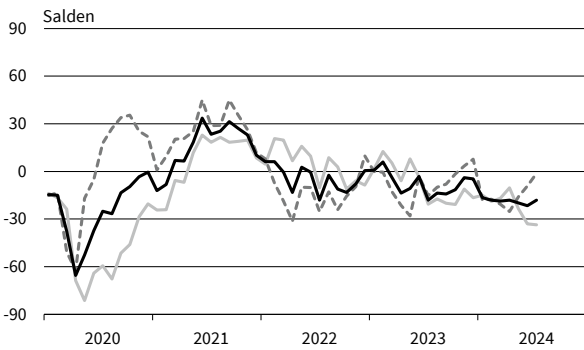

Personaldienstleistungen
Umsatzerwartungen

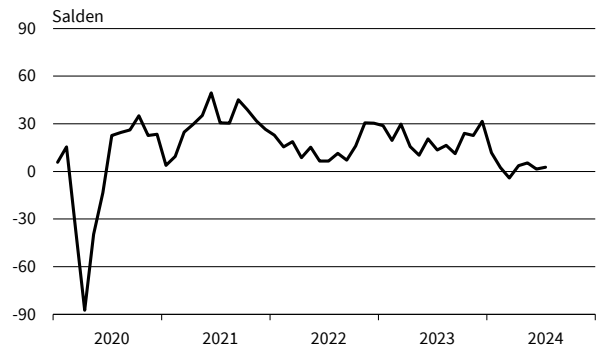

Personaldienstleistungen
Preiserwartungen

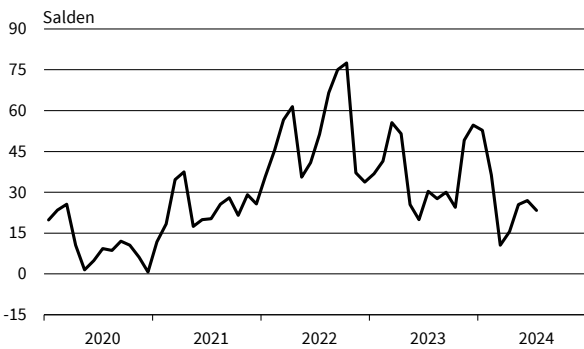

Personaldienstleistungen
Beschäftigtererwartungen

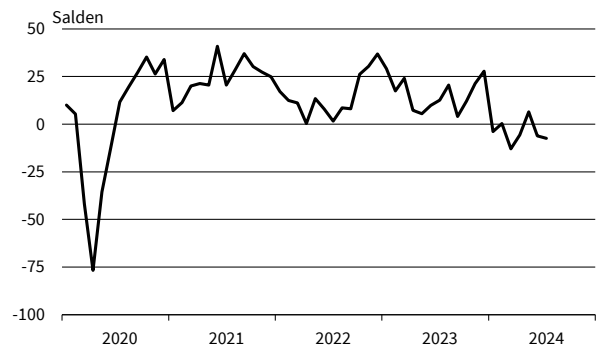

— Geschäftsklima - - - - - Geschäftslage ······ Geschäftserwartungen

Werte saisonbereinigt mit X-13 ARIMA-SEATS.

Quelle: ifo Konjunkturumfragen.

Reisebüros und Reiseveranstalter
Geschäftsklima, Geschäftslage und Geschäftserwartungen

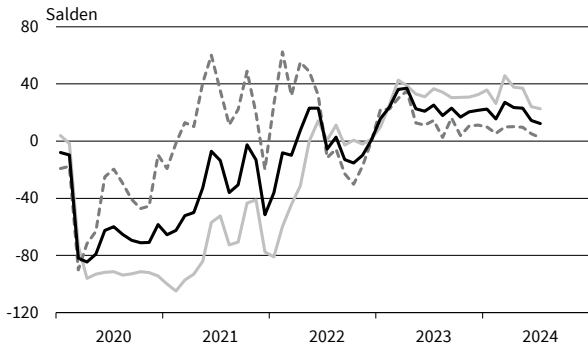

Reisebüros und Reiseveranstalter
Umsatzerwartungen

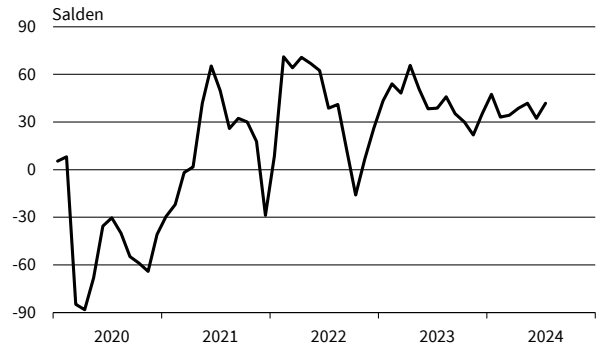

Reisebüros und Reiseveranstalter
Preiserwartungen

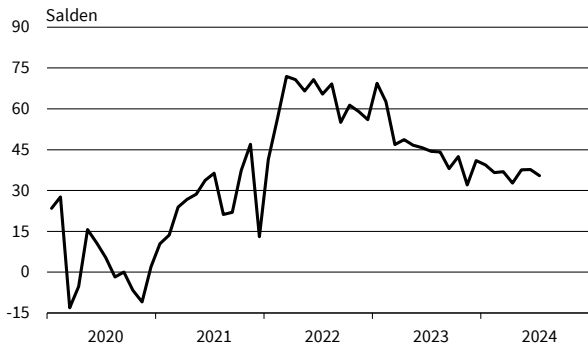

Reisebüros und Reiseveranstalter
Beschäftigtererwartungen

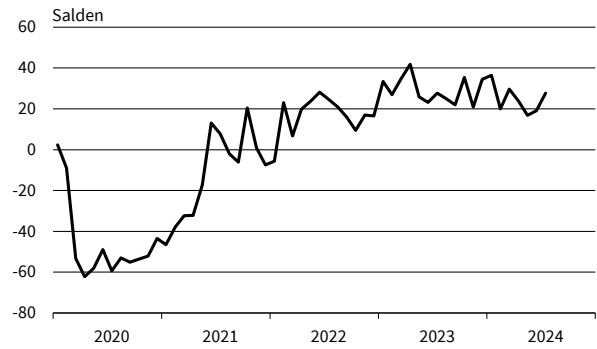

Mobilien-Leasing
Geschäftsklima, Geschäftslage und Geschäftserwartungen



Mobilien-Leasing
Umsatzerwartungen

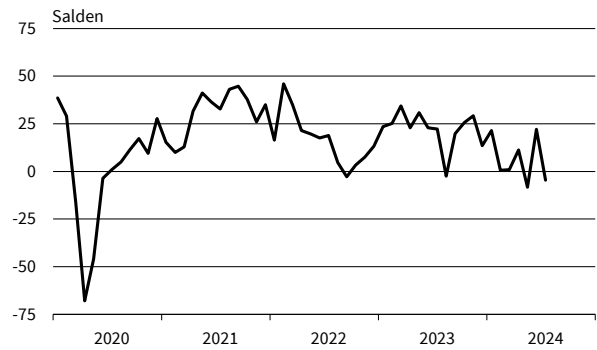

Mobilien-Leasing
Preiserwartungen

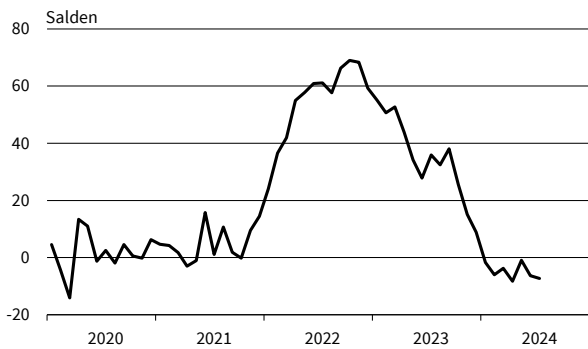

Mobilien-Leasing
Beschäftigtererwartungen

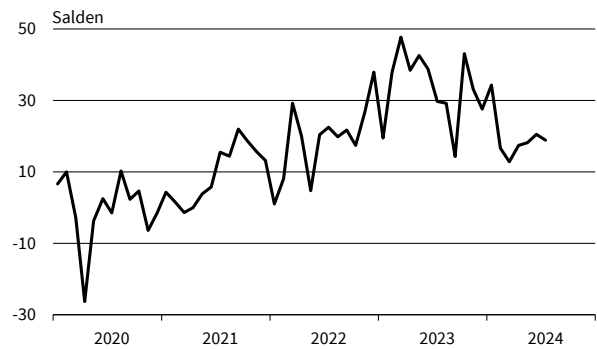

— Geschäftsklima - - - - - Geschäftslage ······ Geschäftserwartungen

Werte saisonbereinigt mit X-13 ARIMA-SEATS.

Quelle: ifo Konjunkturumfragen.

ifo Konjunkturperspektiven
ISSN 2699-2116

Herausgeber: ifo Institut, Poschingerstraße 5, 81679 München, Postfach 86 04 60, 81631 München,
Telefon (089) 92 24-0, Telefax (089) 98 53 69, E-Mail: ifo@ifo.de.

Erscheinungsart: online.

Erscheinungsweise: monatlich.

Satz: ifo Institut.

Nachdruck und sonstige Verbreitung (auch auszugsweise):

Nur mit Quellenangabe und gegen Einsendung eines Belegexemplars.

im Internet:

<https://www.ifo.de/publikationen/ifo-konjunkturperspektiven>